

Individueel Financieel Profiel

ZOERSEL

BBC2020

NIS-code : 11055

Aantal inwoners op 1/1/2023 : 22.427

Afdruk op : 1/12/23



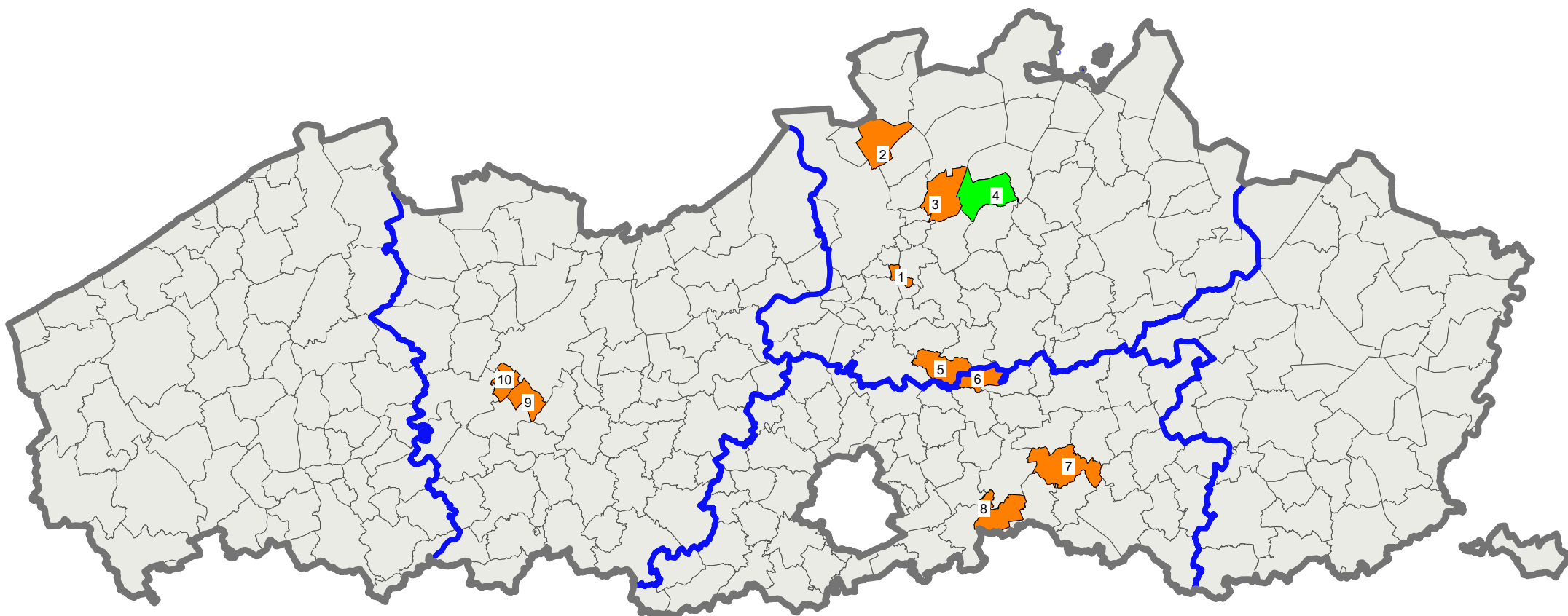

Opgenomen gegevens :

Rekeningen : 2018, 2019, 2020, 2021, 2022

Budget/MJP : 2023



Legende :

-  ZOERSEL
-  V1
-  Andere gemeenten
-  Provinciegrenzen

Gemeenten van de Cluster :

- | | | |
|--------------|----------------|-------------------------|
| 1 - HOVE | 5 - BONHEIDEN | 8 - OUD-HEVERLEE |
| 2 - KAPELLEN | 6 - KEERBERGEN | 9 - DE PINTE |
| 3 - SCHILDE | 7 - LUBBEEK | 10 - SINT-MARTENS-LATEM |
| 4 - ZOERSEL | | |



Bevolkingsevolutie

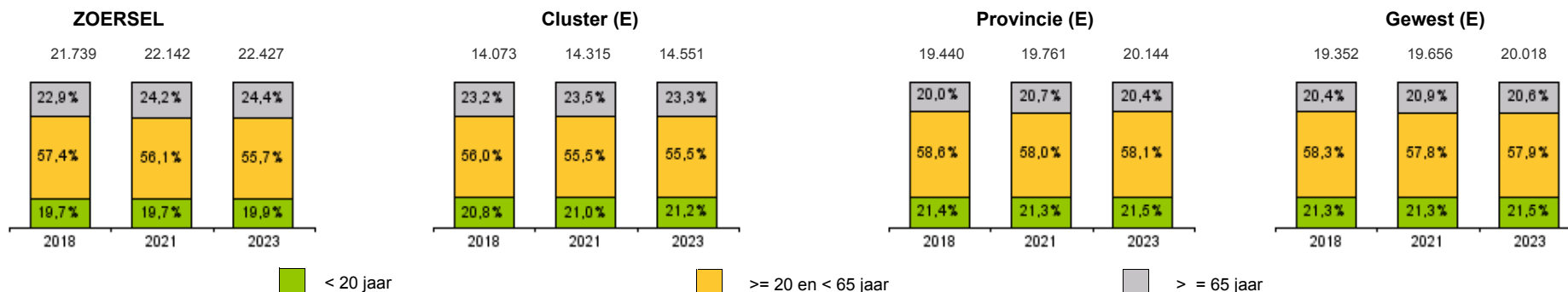

< 20 jaar

>= 20 en < 65 jaar

>= 65 jaar



(9/9)

(67/67)

(297/297)

Evolutie

Evolutie

Evolutie

Evolutie

DEMOGRAFIE	ZOERSEL	Cluster (E)	Provincie (E)	Gewest (E)
(gemiddeld) bevolkingsaantal op 1/1/2023	22.427	14.551	20.144	20.018
Gemiddelde leeftijd (2020)	45,0	44,5	42,7	42,8
Demografische groei (2017-2021)				
Natuurlijke groei	-2,6%	-1,1%	-0,1%	-0,4%
Migratie	5,5%	4,6%	4,0%	4,1%
Totaal	2,9%	3,5%	3,9%	3,7%

INKOMENS EN SOCIALE INDICATOREN	ZOERSEL	Cluster (E)	Provincie (E)	Gewest (E)
Gemiddeld inkomen / aangifte (2017-2022)	43.535	51.193	39.699	38.910
(gemiddeld) aantal aangiften (2017-2022)	12.652	8.007	11.306	11.272
Kadastraal inkomen per inwoner (2020)	659	806	650	641
- onbebouwde terreinen	2	4	5	10
- woningen	595	735	464	455
- industrie	14	23	118	106
- handel en burelen	30	29	46	49
- publieke gebouwen en publiek gebruik	17	15	18	21
Werkloosheidsgraad (2019)	4,4%	4,3%	5,5%	5,2%
Begunstigden R.M.I / bevolking (2022)	0,20%	0,23%	0,49%	0,49%
Aantal sociale woningen / 1000 inwoners (2020)	5	4	20	21

GEMEENTELIJK WEGENNET	ZOERSEL	Cluster (E)	Provincie (E)	Gewest (E)
Gemeentelijk wegennet (km)	178	125	140	167
Bevolkingsdichtheid - inwoners / km² (2023)	580	554	514	453

Gemeente OCMW Totaal Gemeente OCMW Totaal Gemeente OCMW Totaal Gemeente OCMW Totaal

PERSONEEL (VTE) / 1.000 inwoners (2021)	ZOERSEL	Cluster (E)	Provincie (E)	Gewest (E)
(gemiddeld) aantal vastbenoemden	1,4	2,3	1,9	2,2
(gemiddeld) aantal contractuelen	4,2	4,0	4,8	4,8
Andere personeelsleden	0,0	0,0	0,0	0,0
Totaal personeel	5,5	6,2	6,7	7,0



€/inw

	ZOERSEL							Cluster (E)						
	Rekeningen					Evolutie	Investering	Rekeningen					Evolutie	Investering
	2018	2019	2020	2021	2022	2018-2022	2018-2022	2018	2019	2020	2021	2022	2018-2022	2018-2022
Algemene financiering	-875	-940	-960	-950	-987	-3,1%	9	-1.068	-1.125	-1.087	-1.053	-1.125	-1,3%	53
Algemeen bestuur	460	485	497	499	536	3,9%	42	318	329	339	353	379	4,5%	229
Mobiliteit	7	6	8	9	8	3,0%	39	46	48	50	49	49	1,7%	306
Natuur en milieubeheer	39	37	35	35	35	-3,2%	13	43	50	51	58	51	4,4%	38
Veiligheidszorg	125	142	120	120	140	2,9%	7	147	141	145	142	154	1,2%	22
Ondernemen en werken	2	6	5	3	2	-9,5%	0	4	4	5	6	7	10,4%	3
Toerisme	0	0	1	1	1	8,9%	0	2	2	2	2	2	2,0%	0
Wonen en ruimtelijke ordening	-32	-35	-35	-31	-17	15,2%	17	21	16	20	3	48	23,1%	89
Cultuur en vrije tijd	91	84	87	86	103	3,2%	33	121	131	121	129	161	7,4%	33
Kunst en cultuur	59	54	56	58	67	3,2%	25	52	54	52	56	72	8,2%	-55
Sport	26	25	25	23	31	3,8%	1	36	45	40	42	54	10,1%	35
Jeugd	5	5	4	4	5	0,6%	0	14	14	13	13	14	1,2%	27
Eredienst	0	1	1	0	0	-8,6%	3	3	3	3	3	4	8,3%	14
Leren en onderwijs	15	16	11	13	20	8,1%	7	18	19	15	11	20	3,4%	32
Zorg en opvang	64	53	60	104	62	-0,6%	9	170	144	73	80	91	-14,4%	61
Sociaal beleid	29	23	29	17	16	-13,7%	0	124	97	27	34	37	-26,2%	8
Ouderen	5	5	4	58	11	20,3%	7	7	7	5	10	16	21,9%	29
	Provincie (E)							Gewest (E)						
Algemene financiering	-1.151	-1.197	-1.133	-1.134	-1.184	-0,7%	36	-1.223	-1.272	-1.194	-1.204	-1.261	-0,8%	38
Algemeen bestuur	341	352	352	368	398	3,9%	168	339	342	352	362	400	4,3%	161
Mobiliteit	52	51	51	54	57	2,2%	312	50	50	48	50	53	1,4%	342
Natuur en milieubeheer	51	53	55	58	57	2,4%	79	48	52	52	55	54	2,8%	115
Veiligheidszorg	156	159	164	161	163	1,0%	31	161	167	170	170	174	1,9%	35
Ondernemen en werken	8	8	10	12	12	11,0%	10	15	15	19	20	19	5,5%	16
Toerisme	5	5	5	5	6	4,4%	6	9	9	10	11	11	4,5%	5
Wonen en ruimtelijke ordening	23	21	31	37	60	27,4%	144	23	24	25	27	54	23,9%	164
Cultuur en vrije tijd	123	125	123	133	148	4,7%	194	147	147	145	156	173	4,2%	245
Kunst en cultuur	51	52	49	51	57	3,0%	36	62	61	61	64	71	3,6%	63
Sport	40	40	41	46	50	6,2%	82	47	47	47	52	57	5,2%	103
Jeugd	14	14	14	15	15	1,9%	17	14	14	15	15	16	3,7%	21
Eredienst	2	2	2	2	3	2,4%	16	7	7	7	7	7	-1,4%	19
Leren en onderwijs	13	13	7	8	14	1,7%	105	14	15	10	9	16	3,4%	79
Zorg en opvang	205	196	93	99	118	-12,9%	70	206	207	96	107	127	-11,4%	124
Sociaal beleid	177	163	56	67	71	-20,5%	8	177	174	64	75	81	-17,8%	15
Ouderen	2	6	7	9	18	75,1%	33	0	5	5	10	18	201,0%	72

Spreiding netto-uitgaven kunst en cultuur - Vlaanderen (2022)

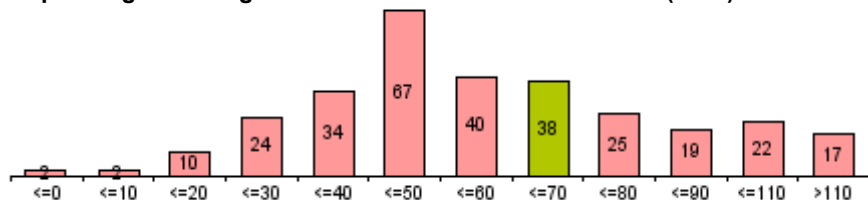

Spreiding netto-uitgaven sport - Vlaanderen (2022)

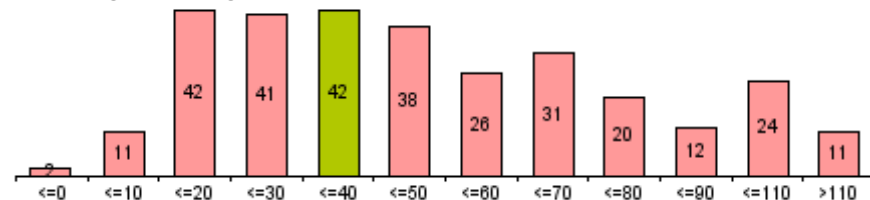



€/inw

	ZOERSEL						Evolutie 2018-2022
	Rekeningen					Budget	
	2018	2019	2020	2021	2022	2023	
(*) zonder interne facturering							
Totale uitgaven exploitatierekening (*)	1.251	1.275	1.268	1.332	1.458	1.618	3,9%
Goederen en diensten (*)	310	312	301	319	393	446	6,1%
Bezoldigingen en pensioenen	696	709	727	745	801	873	3,6%
Vastbenoemden	175	176	167	162	165	174	-1,5%
Niet-vastbenoemden	286	299	325	340	378	428	7,2%
Onderwijzend personeel (tlv derden)	186	185	185	192	205	219	2,5%
Andere personeelskosten	48	49	50	51	53	53	2,4%
Individuele hulpverlening door het OCMW	47	50	43	38	59	42	5,7%
Toegestane werkingssubsidies	183	187	180	217	190	233	1,0%
OCMW	8	0	0	0	0	0	
Politiezone	92	108	86	89	106	140	3,8%
Hulpverleningszone	28	28	31	24	26	35	-1,7%
Andere werkingssubsidies	55	51	63	103	57	57	1,1%
Andere operationele uitgaven	2	5	5	4	4	3	18,7%
Financiële uitgaven	13	11	11	9	12	21	-3,4%
Gecorrigeerde uitgaven	1.064	1.090	1.083	1.140	1.253	1.399	4,2%

	Cluster (E)						Evolutie 2018-2022
	Rekeningen					Budget	
	2018	2019	2020	2021	2022	2023	
(*) zonder interne facturering							
Totale uitgaven exploitatierekening (*)	1.369	1.363	1.331	1.377	1.522	1.775	2,7%
Goederen en diensten (*)	317	310	313	346	401	479	6,1%
Bezoldigingen en pensioenen	690	708	733	752	796	923	3,6%
Vastbenoemden	223	225	225	217	224	254	0,0%
Niet-vastbenoemden	274	286	299	322	351	440	6,5%
Onderwijzend personeel (tlv derden)	132	134	148	150	154	154	4,0%
Andere personeelskosten	61	63	61	64	66	75	2,2%
Individuele hulpverlening door het OCMW	39	38	42	43	61	80	12,3%
Toegestane werkingssubsidies	301	279	215	209	240	262	-5,5%
OCMW	93	67	0	0	0	0	-79,0%
Politiezone	107	108	107	109	120	133	2,8%
Hulpverleningszone	41	34	38	34	35	42	-3,7%
Andere werkingssubsidies	60	69	70	67	85	87	9,0%
Andere operationele uitgaven	3	8	8	10	8	10	26,5%
Financiële uitgaven	21	21	19	16	17	20	-5,2%
Gecorrigeerde uitgaven	1.237	1.229	1.182	1.227	1.367	1.621	2,5%

	Provincie (E)						Evolutie 2018-2022
	Rekeningen					Budget	
	2018	2019	2020	2021	2022	2023	
(*) zonder interne facturering							
Totale uitgaven exploitatierekening (*)	1.607	1.608	1.547	1.618	1.759	1.950	2,3%
Goederen en diensten (*)	328	330	333	371	418	468	6,3%
Bezoldigingen en pensioenen	799	810	844	874	937	1.036	4,1%
Vastbenoemden	256	249	257	255	262	279	0,6%
Niet-vastbenoemden	360	372	389	416	462	538	6,5%
Onderwijzend personeel (tlv derden)	125	127	138	140	148	149	4,4%
Andere personeelskosten	59	61	60	62	64	70	2,2%
Individuele hulpverlening door het OCMW	77	79	84	86	103	108	7,3%
Toegestane werkingssubsidies	364	352	251	253	265	298	-7,7%
OCMW	119	102	1	1	1	1	-73,4%
Politiezone	120	123	119	125	132	149	2,3%
Hulpverleningszone	39	38	43	38	40	44	0,3%
Andere werkingssubsidies	86	88	89	89	93	104	2,0%
Andere operationele uitgaven	8	8	8	8	10	8	5,9%
Financiële uitgaven	31	29	27	25	26	31	-3,9%
Gecorrigeerde uitgaven	1.480	1.478	1.408	1.476	1.609	1.799	2,1%

	Gewest (E)						Evolutie 2018-2022
	Rekeningen					Budget	
	2018	2019	2020	2021	2022	2023	
(*) zonder interne facturering							
Totale uitgaven exploitatierekening (*)	1.666	1.658	1.572	1.647	1.796	1.992	1,9%
Goederen en diensten (*)	330	326	318	359	414	463	5,9%
Bezoldigingen en pensioenen	822	817	836	865	933	1.041	3,2%
Vastbenoemden	266	256	264	259	266	290	0,0%
Niet-vastbenoemden	388	391	395	428	477	555	5,3%
Onderwijzend personeel (tlv derden)	106	107	112	113	121	122	3,3%
Andere personeelskosten	62	63	65	66	70	74	2,8%
Individuele hulpverlening door het OCMW	70	70	75	80	96	99	8,0%
Toegestane werkingssubsidies	399	400	302	305	314	345	-5,8%
OCMW	118	112	9	9	10	11	-46,0%
Politiezone	120	124	125	127	134	149	2,7%
Hulpverleningszone	41	43	43	42	43	48	1,4%
Andere werkingssubsidies	119	122	125	126	126	138	1,6%
Andere operationele uitgaven	10	11	12	10	11	11	1,2%
Financiële uitgaven	35	33	30	28	28	32	-5,6%
Gecorrigeerde uitgaven	1.558	1.549	1.459	1.532	1.674	1.869	1,8%

Economische verdeling van de uitgaven (in % van de gecorrigeerde uitgaven - 2022) (zonder loontoelagen onderwijzend personeel)

ZOERSEL

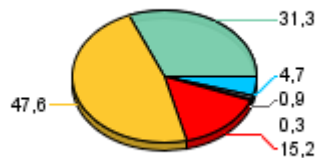

Cluster (E)

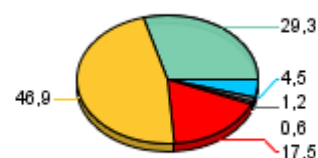

Provincie (E)

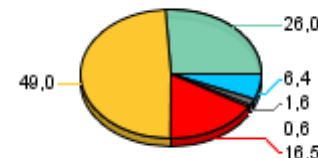

Gewest (E)

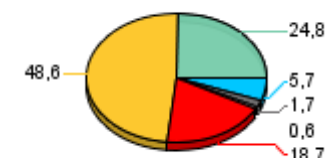

Financiële uitgaven
 Andere operationele uitgaven
 Toegestane werkingssubsidies
 Bezoldigingen en pensioenen
 Goederen en diensten (*)
 Individuele hulpverlening



€/inw

ZOERSEL

(*) zonder interne facturering	Rekeningen					Budget	Evolutie
	2018	2019	2020	2021	2022	2023	2018-2022
Totale uitgaven exploitatierekening (*)	1.019	1.035	1.019	1.081	1.165	1.311	3,4%
Goederen en diensten (*)	261	265	255	273	339	381	6,7%
Bezoldigingen en pensioenen	560	568	570	579	622	674	2,6%
Vastbenoemden	128	130	124	119	119	129	-1,7%
Niet-vastbenoemden	207	213	222	228	256	284	5,5%
Onderwijzend personeel (tlv derden)	186	185	185	192	205	219	2,5%
Andere personeelskosten	39	40	40	40	41	42	1,0%
Toegestane werkingssubsidies	182	187	180	217	190	233	1,1%
OCMW	8	0	0	0	0	0	
Politiezone	92	108	86	89	106	140	3,8%
Hulpverleningszone	28	28	31	24	26	35	-1,7%
Andere werkingssubsidies	55	51	63	103	57	57	1,1%
Andere operationele uitgaven	2	3	3	3	3	3	14,4%
Financiële uitgaven	13	11	11	9	12	21	-3,3%
Gecorrigeerde uitgaven	832	850	835	889	960	1.092	3,6%

Cluster (E)

(*) zonder interne facturering	Rekeningen					Budget	Evolutie
	2018	2019	2020	2021	2022	2023	2018-2022
Totale uitgaven exploitatierekening (*)	1.125	1.126	1.088	1.125	1.237	1.403	2,4%
Goederen en diensten (*)	266	263	270	301	344	406	6,7%
Bezoldigingen en pensioenen	537	558	580	596	632	709	4,2%
Vastbenoemden	182	188	186	178	185	207	0,4%
Niet-vastbenoemden	174	186	197	217	240	290	8,3%
Onderwijzend personeel (tlv derden)	132	134	148	150	154	154	4,0%
Andere personeelskosten	49	50	49	51	53	58	2,3%
Toegestane werkingssubsidies	299	278	213	207	238	259	-5,5%
OCMW	93	67	0	0	0	0	-79,0%
Politiezone	107	108	107	109	120	133	2,8%
Hulpverleningszone	41	34	38	34	35	42	-3,7%
Andere werkingssubsidies	59	68	68	65	83	84	9,1%
Andere operationele uitgaven	2	7	7	6	7	9	28,8%
Financiële uitgaven	20	20	19	16	16	20	-5,1%
Gecorrigeerde uitgaven	993	991	940	975	1.083	1.248	2,2%

Provincie (E)

(*) zonder interne facturering	Rekeningen					Budget	Evolutie
	2018	2019	2020	2021	2022	2023	2018-2022
Totale uitgaven exploitatierekening (*)	1.205	1.217	1.147	1.207	1.307	1.441	2,1%
Goederen en diensten (*)	268	276	286	322	360	401	7,7%
Bezoldigingen en pensioenen	551	572	596	618	667	730	4,9%
Vastbenoemden	172	171	173	172	181	187	1,3%
Niet-vastbenoemden	211	226	239	257	288	339	8,1%
Onderwijzend personeel (tlv derden)	125	127	138	140	148	149	4,4%
Andere personeelskosten	43	47	47	49	50	55	3,9%
Toegestane werkingssubsidies	356	341	239	241	251	279	-8,4%
OCMW	119	102	1	1	1	1	-73,4%
Politiezone	120	123	119	125	132	149	2,3%
Hulpverleningszone	39	38	43	38	40	44	0,3%
Andere werkingssubsidies	78	77	77	77	80	85	0,5%
Andere operationele uitgaven	6	6	6	6	7	6	5,3%
Financiële uitgaven	23	22	21	19	21	26	-2,9%
Gecorrigeerde uitgaven	1.078	1.088	1.008	1.065	1.157	1.291	1,8%

Gewest (E)

(*) zonder interne facturering	Rekeningen					Budget	Evolutie
	2018	2019	2020	2021	2022	2023	2018-2022
Totale uitgaven exploitatierekening (*)	1.241	1.258	1.170	1.230	1.332	1.476	1,8%
Goederen en diensten (*)	261	265	262	302	346	386	7,3%
Bezoldigingen en pensioenen	556	572	585	607	655	725	4,2%
Vastbenoemden	186	187	188	184	190	207	0,6%
Niet-vastbenoemden	217	228	234	258	289	339	7,5%
Onderwijzend personeel (tlv derden)	106	107	112	113	121	122	3,3%
Andere personeelskosten	47	50	52	52	55	58	3,8%
Toegestane werkingssubsidies	389	385	289	291	300	329	-6,3%
OCMW	118	112	9	9	10	11	-46,0%
Politiezone	120	124	125	127	134	149	2,7%
Hulpverleningszone	41	43	43	42	43	48	1,4%
Andere werkingssubsidies	109	107	112	113	113	121	0,8%
Andere operationele uitgaven	8	9	10	8	8	9	1,3%
Financiële uitgaven	28	27	24	22	22	27	-5,6%
Gecorrigeerde uitgaven	1.134	1.149	1.057	1.116	1.210	1.353	1,6%

Economische verdeling van de uitgaven (in % van de gecorrigeerde uitgaven - 2022) (zonder loontoelagen onderwijzend personeel)

ZOERSEL



Cluster (E)



Provincie (E)



Gewest (E)



Financiële uitgaven
 Andere operationele uitgaven
 Toegestane werkingssubsidies
 Bezoldigingen en pensioenen
 Goederen en diensten (*)



€/inw

ZOERSEL

(*) zonder interne facturering	Rekeningen					Budget	Evolutie
	2018	2019	2020	2021	2022	2023	2018-2022
Totale uitgaven exploitatierekening (*)	232	240	248	251	293	307	6,0%
Goederen en diensten (*)	49	47	46	46	54	65	2,6%
Bezoldigingen en pensioenen	136	141	157	166	179	199	7,1%
Vastbenoemden	48	46	44	43	46	44	-1,0%
Niet-vastbenoemden	80	87	103	112	121	144	11,1%
Andere personeelskosten	9	9	10	11	12	11	8,4%
Individuele hulpverlening door het OCMW	47	50	43	38	59	42	5,7%
Leefloon	21	23	25	22	23	23	2,1%
Andere individuele hulpverlening	26	27	19	16	36	19	8,4%
Toegestane werkingssubsidies	0	0	0	0	0	0	0
Andere operationele uitgaven	0	2	2	1	1	1	64,3%
Financiële uitgaven	0	0	0	0	0	0	-18,3%
Gecorrigeerde uitgaven	232	240	248	251	293	307	6,0%

Cluster (E)

(*) zonder interne facturering	Rekeningen					Budget	Evolutie
	2018	2019	2020	2021	2022	2023	2018-2022
Totale uitgaven exploitatierekening (*)	245	237	243	252	284	372	3,9%
Goederen en diensten (*)	51	48	44	46	57	73	2,8%
Bezoldigingen en pensioenen	153	150	153	157	164	215	1,7%
Vastbenoemden	42	37	39	39	39	47	-1,6%
Niet-vastbenoemden	99	100	101	105	112	150	3,0%
Andere personeelskosten	12	12	12	13	13	17	1,8%
Individuele hulpverlening door het OCMW	39	38	42	43	61	80	12,3%
Leefloon	19	21	24	24	27	34	9,6%
Andere individuele hulpverlening	20	16	18	19	34	46	14,9%
Toegestane werkingssubsidies	1	1	2	2	2	3	2,5%
Andere operationele uitgaven	1	1	1	4	1	1	15,1%
Financiële uitgaven	0	0	0	0	0	0	-10,3%
Gecorrigeerde uitgaven	244	237	243	252	284	372	3,9%

Provincie (E)

(*) zonder interne facturering	Rekeningen					Budget	Evolutie
	2018	2019	2020	2021	2022	2023	2018-2022
Totale uitgaven exploitatierekening (*)	403	391	400	411	452	508	2,9%
Goederen en diensten (*)	60	54	47	49	58	67	-0,7%
Bezoldigingen en pensioenen	248	237	248	255	270	307	2,1%
Vastbenoemden	83	77	84	83	81	92	-0,7%
Niet-vastbenoemden	149	146	150	159	175	199	4,1%
Andere personeelskosten	16	14	13	14	14	16	-2,9%
Individuele hulpverlening door het OCMW	77	79	84	86	103	108	7,3%
Leefloon	48	49	53	53	60	63	6,1%
Andere individuele hulpverlening	29	30	31	33	42	45	9,3%
Toegestane werkingssubsidies	8	11	12	13	14	19	14,0%
Andere operationele uitgaven	2	2	2	2	2	2	8,1%
Financiële uitgaven	8	7	7	6	6	6	-7,0%
Gecorrigeerde uitgaven	402	390	399	411	452	508	2,9%

Gewest (E)

(*) zonder interne facturering	Rekeningen					Budget	Evolutie
	2018	2019	2020	2021	2022	2023	2018-2022
Totale uitgaven exploitatierekening (*)	424	400	402	417	464	516	2,3%
Goederen en diensten (*)	69	61	55	58	69	76	0,0%
Bezoldigingen en pensioenen	266	245	250	258	278	316	1,1%
Vastbenoemden	80	69	77	75	76	84	-1,5%
Niet-vastbenoemden	171	163	160	169	187	216	2,4%
Andere personeelskosten	15	13	13	14	15	17	-0,7%
Individuele hulpverlening door het OCMW	70	70	75	80	96	99	8,0%
Leefloon	47	47	51	53	59	61	6,1%
Andere individuele hulpverlening	24	23	24	27	36	38	11,6%
Toegestane werkingssubsidies	10	15	13	13	14	17	8,9%
Andere operationele uitgaven	2	2	2	2	2	2	0,7%
Financiële uitgaven	7	7	6	6	6	6	-5,6%
Gecorrigeerde uitgaven	424	400	402	417	464	516	2,3%

Economische verdeling van de uitgaven (in % van de gecorrigeerde uitgaven - 2022)

ZOERSEL



Cluster (E)

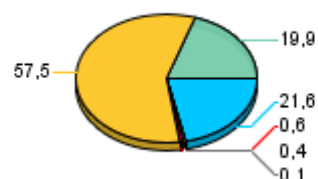

Provincie (E)

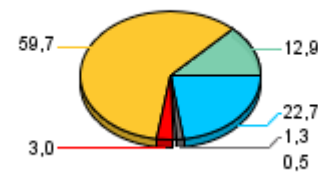

Gewest (E)

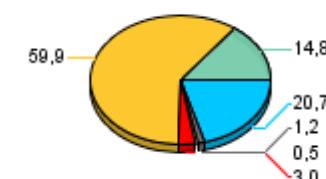

Financiële uitgaven
 Andere operationele uitgaven
 Toegestane werkingssubsidies
 Bezoldigingen en pensioenen
 Goederen en diensten (*)
 Individuele hulpverlening



Goederen en diensten (*)

% van de gecorrigeerde ontvangsten

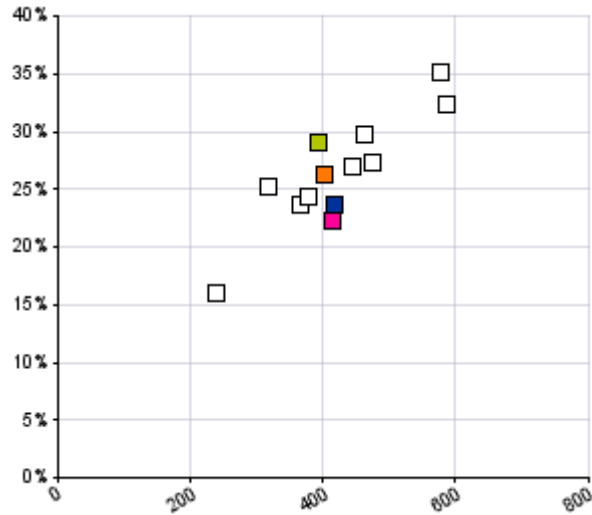

(*) zonder interne facturering

Individuele hulpverlening

% van de gecorrigeerde ontvangsten

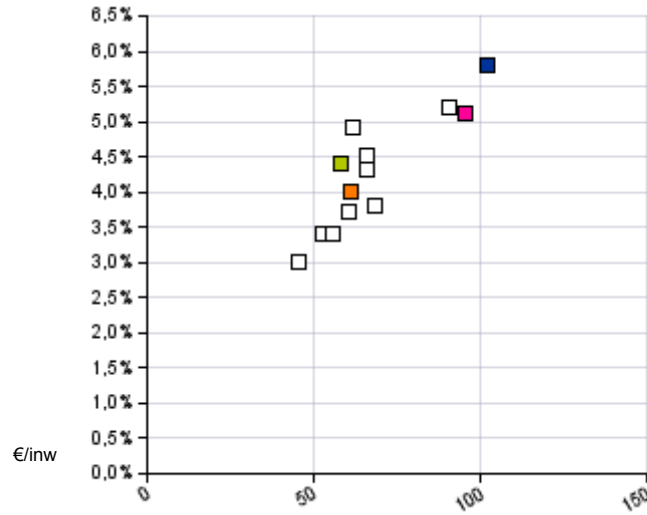

Andere operationele uitgaven

% van de gecorrigeerde ontvangsten

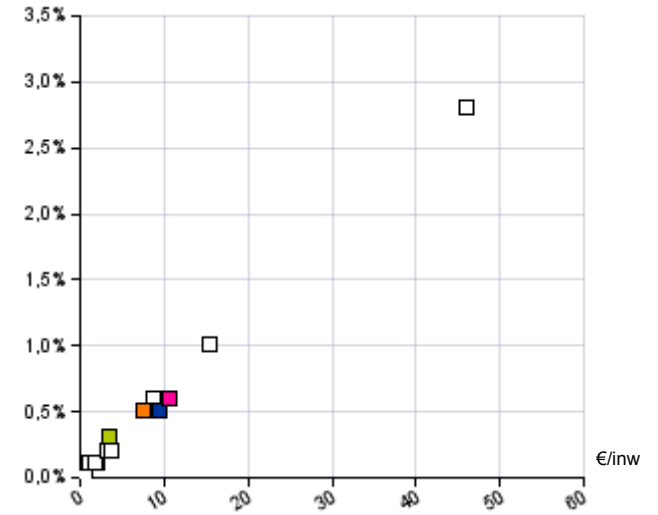

Bezoldigingen en pensioenen

% van de gecorrigeerde ontvangsten

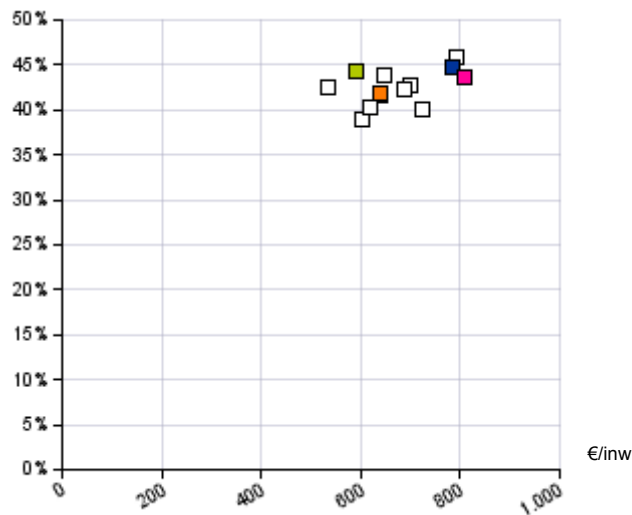

Werkingsubsidies

% van de gecorrigeerde ontvangsten

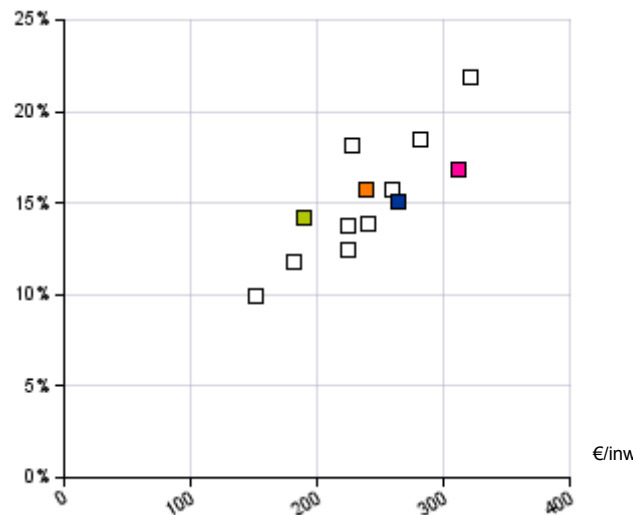

Financiële uitgaven

% van de gecorrigeerde ontvangsten

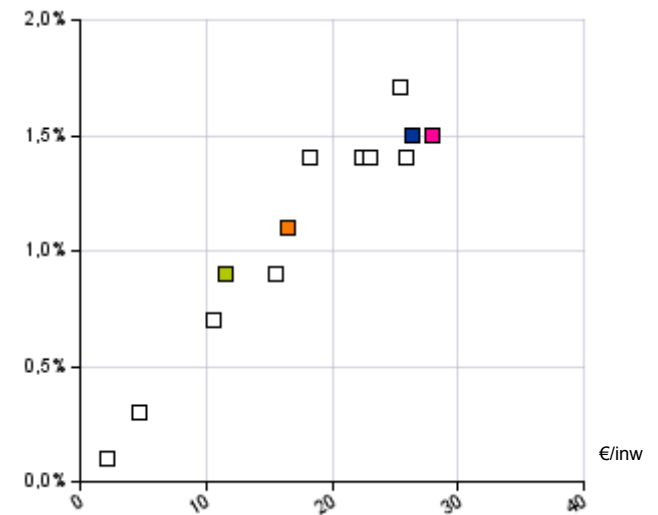

ZOERSEL

Cluster (E)

Provincie (E)

Gewest (E)



Goederen en diensten (*)

% van de gecorrigeerde ontvangsten

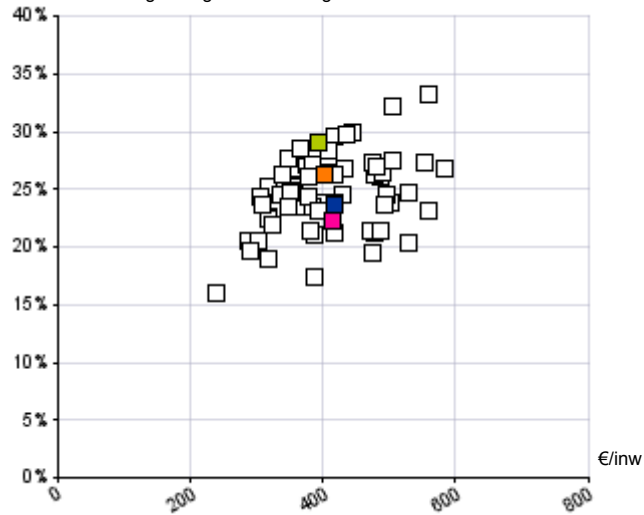

(*) zonder interne facturering

Individuele hulpverlening

% van de gecorrigeerde ontvangsten

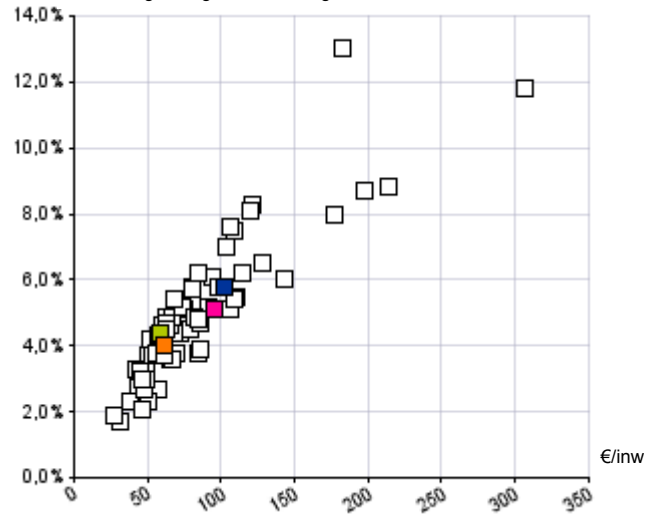

Andere operationele uitgaven

% van de gecorrigeerde ontvangsten

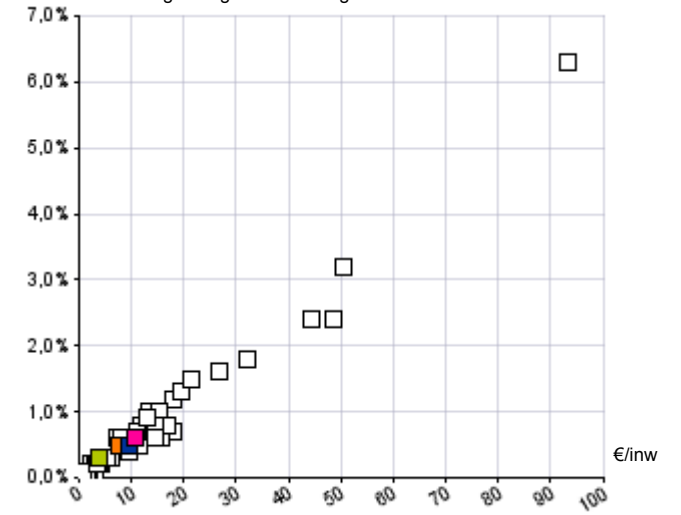

Bezoldigingen en pensioenen

% van de gecorrigeerde ontvangsten

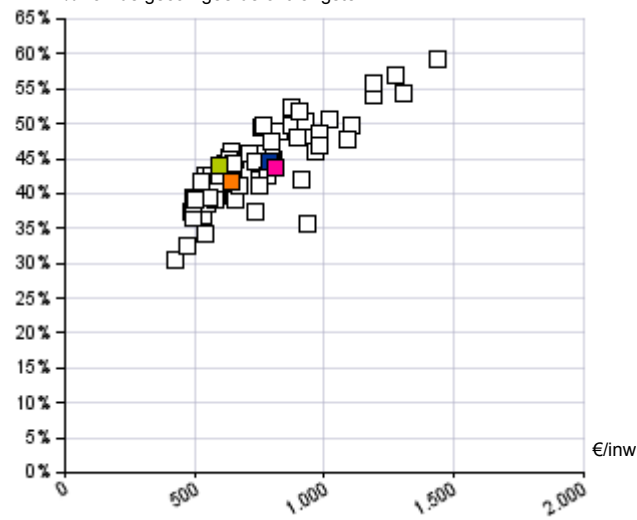

Werkingsubsidies

% van de gecorrigeerde ontvangsten

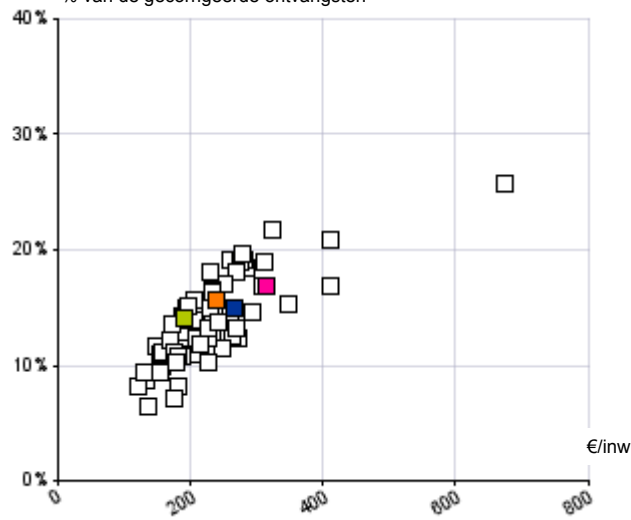

Financiële uitgaven

% van de gecorrigeerde ontvangsten

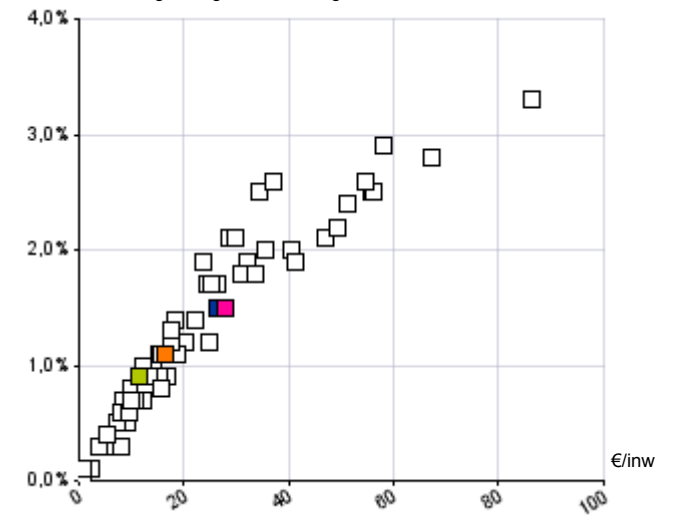

ZOERSEL

Cluster (E)

Provincie (E)

Gewest (E)



€/inw

(*) zonder interne facturering	ZOERSEL							Cluster (E)						
	Rekeningen					Budget	Evolutie	Rekeningen					Budget	Evolutie
	2018	2019	2020	2021	2022	2023	2018-2022	2018	2019	2020	2021	2022	2023	
Energie-uitgaven	23	19	19	28	47	64	19,7%	33	30	27	36	62	73	17,3%
Elektriciteit	16	14	14	19	30	33	15,9%	22	20	20	24	40	44	15,4%
Gas	5	3	3	7	15	28	33,3%	6	5	4	8	18	24	32,0%
Aardolieproducten	0	0	0	0	0	0		2	2	2	2	3	2	1,9%
Andere energie-uitgaven	2	2	2	2	3	2	9,4%	2	2	2	2	2	3	-2,6%
Kosten voor onroerende goederen	37	86	96	98	104	107	29,7%	38	39	37	39	43	49	2,6%
Huur, huurlasten en vergoedingen	29	77	78	79	85	85	30,7%	10	11	10	10	11	13	3,8%
Onderhoud en herstel	8	8	17	19	19	22	25,6%	29	28	27	29	31	36	2,2%
Andere werkingsuitgaven (*)	250	208	186	193	242	275	-0,9%	245	242	249	271	296	357	4,8%
Verzekeringen	4	3	3	3	4	5	1,6%	6	6	6	6	6	7	0,5%
Uitzendkrachten ter beschikking v/h bestuur	0	0	0	0	0	0		2	2	7	8	13	7	64,9%
Aankoop van grondstoffen en goederen	9	7	6	6	7	7	-3,3%	19	21	19	18	20	23	2,2%
Andere diensten en diverse leveringen	238	198	178	184	230	264	-0,8%	219	212	216	239	257	320	4,1%

(*) zonder interne facturering	Provincie (E)							Gewest (E)						
	Rekeningen					Budget	Evolutie	Rekeningen					Budget	Evolutie
	2018	2019	2020	2021	2022	2023	2018-2022	2018	2019	2020	2021	2022	2023	
Energie-uitgaven	31	28	26	37	64	78	20,2%	34	32	29	38	68	77	18,5%
Elektriciteit	21	19	19	24	40	46	17,4%	23	21	20	25	42	47	16,3%
Gas	6	6	4	9	20	28	34,2%	7	6	5	9	20	25	32,4%
Aardolieproducten	2	2	1	1	2	2	1,4%	2	1	1	1	2	2	4,5%
Andere energie-uitgaven	2	2	2	2	2	2	5,5%	3	3	3	3	3	4	1,8%
Kosten voor onroerende goederen	39	39	48	51	54	59	8,6%	45	45	49	54	58	62	6,7%
Huur, huurlasten en vergoedingen	15	15	15	15	16	17	2,0%	15	15	15	16	17	17	3,6%
Onderhoud en herstel	24	24	33	35	38	42	12,1%	29	30	34	38	40	45	8,2%
Andere werkingsuitgaven (*)	258	263	259	283	300	331	3,9%	251	250	240	267	289	323	3,6%
Verzekeringen	7	8	7	7	5	6	-8,7%	7	7	7	6	5	6	-5,7%
Uitzendkrachten ter beschikking v/h bestuur	3	3	3	5	5	4	12,8%	8	8	8	11	12	9	9,8%
Aankoop van grondstoffen en goederen	18	16	15	15	18	20	0,4%	22	21	19	19	22	24	-0,5%
Andere diensten en diverse leveringen	230	236	234	257	272	302	4,3%	213	213	206	231	250	284	4,0%



ZOERSEL

€/inw

ZOERSEL

	Rekeningen					Budget	Evolutie
	2018	2019	2020	2021	2022	2023	2018-2022
Personeel (vte) per 1.000 inwoners	8,2	8,1	8,0	8,5	8,4	8,4	0,6%
Vastbenoemden	2,4	2,3	2,2	2,0	2,0	2,0	-5,0%
Contractuelen	5,8	5,8	5,8	6,5	6,4	6,4	2,7%
Andere	0,0	0,0	0,0	0,0	0,0	0,0	
Bezoldigingen en sociale voordelen	552	560	575	589	630	698	3,4%
Vastbenoemden	123	120	114	108	108	107	-3,1%
Niet-vastbenoemden	219	229	252	263	292	346	7,4%
Onderwijzend personeel tlv het bestuur	3	3	2	3	2	3	-7,2%
Onderwijzend personeel tlv derde overheden	186	185	185	192	205	219	2,5%
Politiek personeel	20	23	22	22	23	23	2,5%
Werkgeversbijdragen wettelijke verzekeringen	113	119	119	122	134	140	4,4%
Vastbenoemden	51	55	47	44	46	51	-3,0%
Responsabiliseringsbijdrage	0	0	6	9	11	14	
Niet-vastbenoemden	61	64	67	70	78	74	6,1%
Onderwijzend personeel tlv het bestuur	0	0	0	0	0	0	
Onderwijzend personeel tlv derde overheden	0	0	0	0	0	0	
Politiek personeel	0	0	0	0	0	0	2,1%
Pensioenen tlv de gemeente	7	7	7	6	7	7	1,2%
Overige bijdragen en personeelskosten	24	23	26	28	29	28	4,8%

Cluster (E)

	Rekeningen					Budget	Evolutie
	2018	2019	2020	2021	2022	2023	2018-2022
Personeel (vte) per 1.000 inwoners	9,5	9,1	8,8	8,9	8,8	8,7	-1,9%
Vastbenoemden	3,2	3,1	3,0	2,8	2,8	2,8	-3,8%
Contractuelen	6,3	6,0	5,8	6,1	6,0	6,0	-1,0%
Andere	0,0	0,0	0,0	0,0	0,0	0,0	
Bezoldigingen en sociale voordelen	523	532	536	548	579	669	2,6%
Vastbenoemden	163	160	158	152	155	174	-1,2%
Niet-vastbenoemden	212	221	230	246	269	337	6,2%
Onderwijzend personeel tlv het bestuur	2	2	1	1	1	1	-12,7%
Onderwijzend personeel tlv derde overheden	120	122	122	124	127	127	1,3%
Politiek personeel	27	26	25	25	27	29	0,3%
Werkgeversbijdragen wettelijke verzekeringen	127	134	146	148	159	189	5,8%
Vastbenoemden	60	63	64	61	65	71	1,9%
Responsabiliseringsbijdrage	0	1	3	3	3	8	
Niet-vastbenoemden	58	61	63	68	74	93	6,1%
Onderwijzend personeel tlv het bestuur	0	0	0	0	0	0	-3,3%
Onderwijzend personeel tlv derde overheden	8	8	16	16	17	16	20,6%
Politiek personeel	1	1	1	1	1	1	4,0%
Pensioenen tlv de gemeente	9	10	10	10	11	11	5,0%
Overige bijdragen en personeelskosten	31	32	41	46	47	54	10,9%

Provincie (E)

	Rekeningen					Budget	Evolutie
	2018	2019	2020	2021	2022	2023	2018-2022
Personeel (vte) per 1.000 inwoners	11,3	10,9	10,5	10,8	10,7	10,6	-1,2%
Vastbenoemden	3,5	3,3	3,0	2,8	2,8	2,8	-5,3%
Contractuelen	7,8	7,6	7,5	8,0	7,9	7,8	0,5%
Andere	0,0	0,0	0,0	0,0	0,0	0,0	
Bezoldigingen en sociale voordelen	603	609	622	640	682	747	3,1%
Vastbenoemden	178	173	166	160	158	166	-3,0%
Niet-vastbenoemden	276	285	298	319	354	409	6,4%
Onderwijzend personeel tlv het bestuur	2	2	2	2	2	2	-0,5%
Onderwijzend personeel tlv derde overheden	124	126	134	137	144	145	3,9%
Politiek personeel	22	23	22	22	23	25	1,1%
Werkgeversbijdragen wettelijke verzekeringen	152	157	171	178	189	227	5,7%
Vastbenoemden	72	72	69	67	67	73	-1,9%
Responsabiliseringsbijdrage	0	1	15	18	20	31	
Niet-vastbenoemden	78	81	83	88	98	117	5,9%
Onderwijzend personeel tlv het bestuur	0	0	0	0	0	0	27,6%
Onderwijzend personeel tlv derde overheden	1	1	3	3	4	4	35,6%
Politiek personeel	1	1	1	1	1	1	7,1%
Pensioenen tlv de gemeente	8	10	9	9	9	10	4,9%
Overige bijdragen en personeelskosten	37	34	42	47	57	52	11,1%

Gewest (E)

	Rekeningen					Budget	Evolutie
	2018	2019	2020	2021	2022	2023	2018-2022
Personeel (vte) per 1.000 inwoners	12,1	11,6	10,9	11,3	11,2	11,1	-1,8%
Vastbenoemden	3,8	3,5	3,3	3,1	3,1	3,1	-4,8%
Contractuelen	8,3	8,0	7,6	8,2	8,1	8,0	-0,6%
Andere	0,0	0,0	0,0	0,0	0,0	0,0	
Bezoldigingen en sociale voordelen	619	614	613	636	681	760	2,4%
Vastbenoemden	190	181	176	172	172	186	-2,4%
Niet-vastbenoemden	300	301	304	328	365	428	5,0%
Onderwijzend personeel tlv het bestuur	3	4	4	4	4	4	5,1%
Onderwijzend personeel tlv derde overheden	103	105	108	110	117	118	3,1%
Politiek personeel	23	22	21	22	23	25	0,5%
Werkgeversbijdragen wettelijke verzekeringen	157	158	171	176	192	219	5,1%
Vastbenoemden	71	70	71	71	73	77	0,7%
Responsabiliseringsbijdrage	0	0	12	10	13	21	
Niet-vastbenoemden	83	85	84	91	102	115	5,1%
Onderwijzend personeel tlv het bestuur	0	0	0	0	0	0	4,3%
Onderwijzend personeel tlv derde overheden	2	3	3	3	4	4	10,7%
Politiek personeel	1	1	1	1	1	1	1,6%
Pensioenen tlv de gemeente	11	12	12	11	13	13	3,6%
Overige bijdragen en personeelskosten	34	33	40	42	47	50	8,3%



€/inw

ZOERSEL

	Rekeningen					Budget	Evolutie
	2018	2019	2020	2021	2022	2023	2018-2022
Personeel (vte) per 1.000 inwoners	5,9	5,8	5,5	5,6	5,6	5,5	-1,4%
Vastbenoemden	1,8	1,7	1,5	1,4	1,4	1,4	-5,6%
Contractuelen	4,1	4,1	4,0	4,2	4,2	4,2	0,3%
Andere	0,0	0,0	0,0	0,0	0,0	0,0	
Bezoldigingen en sociale voordelen	454	458	461	469	502	549	2,5%
Vastbenoemden	89	88	83	79	77	79	-3,6%
Niet-vastbenoemden	158	163	172	177	198	229	5,8%
Onderwijzend personeel tlv het bestuur	3	3	2	3	2	3	-7,2%
Onderwijzend personeel tlv derde overheden	186	185	185	192	205	219	2,5%
Politiek personeel	17	20	19	19	19	20	2,6%
Werkgeversbijdragen wettelijke verzekeringen	82	87	85	86	95	99	3,5%
Vastbenoemden	38	42	34	32	32	38	-3,8%
Responsabiliseringsbijdrage	0	0	6	8	10	12	
Niet-vastbenoemden	45	46	46	47	53	49	4,3%
Onderwijzend personeel tlv het bestuur	0	0	0	0	0	0	
Onderwijzend personeel tlv derde overheden	0	0	0	0	0	0	
Politiek personeel	0	0	0	0	0	0	
Pensioenen tlv de gemeente	6	6	6	5	6	6	-0,6%
Overige bijdragen en personeelskosten	18	16	18	19	19	19	2,0%

Cluster (E)

	Rekeningen					Budget	Evolutie
	2018	2019	2020	2021	2022	2023	2018-2022
Personeel (vte) per 1.000 inwoners	6,2	6,4	6,3	6,3	6,3	6,2	0,3%
Vastbenoemden	2,6	2,5	2,5	2,3	2,3	2,3	-3,1%
Contractuelen	3,6	3,8	3,8	4,0	4,0	4,0	2,5%
Andere	0,0	0,0	0,0	0,0	0,0	0,0	
Bezoldigingen en sociale voordelen	410	423	427	438	463	519	3,1%
Vastbenoemden	130	133	131	126	129	143	-0,2%
Niet-vastbenoemden	135	144	152	166	184	224	8,0%
Onderwijzend personeel tlv het bestuur	2	2	1	1	1	1	-12,7%
Onderwijzend personeel tlv derde overheden	120	122	122	124	127	127	1,3%
Politiek personeel	22	22	21	21	22	23	0,0%
Werkgeversbijdragen wettelijke verzekeringen	96	103	111	113	122	139	6,2%
Vastbenoemden	51	55	53	51	54	59	1,3%
Responsabiliseringsbijdrage	0	0	1	0	1	4	
Niet-vastbenoemden	36	39	41	45	50	60	8,1%
Onderwijzend personeel tlv het bestuur	0	0	0	0	0	0	-3,3%
Onderwijzend personeel tlv derde overheden	8	8	16	16	17	16	20,6%
Politiek personeel	1	0	0	1	1	1	3,5%
Pensioenen tlv de gemeente	8	9	9	9	10	10	5,2%
Overige bijdragen en personeelskosten	23	24	33	36	37	41	12,5%

Provincie (E)

	Rekeningen					Budget	Evolutie
	2018	2019	2020	2021	2022	2023	2018-2022
Personeel (vte) per 1.000 inwoners	6,8	6,9	6,7	6,9	6,8	6,7	0,2%
Vastbenoemden	2,4	2,3	2,1	2,0	2,0	1,9	-4,4%
Contractuelen	4,4	4,6	4,6	4,9	4,9	4,8	2,5%
Andere	0,0	0,0	0,0	0,0	0,0	0,0	
Bezoldigingen en sociale voordelen	423	439	451	465	496	540	4,0%
Vastbenoemden	118	118	113	110	109	114	-1,9%
Niet-vastbenoemden	161	173	183	197	220	258	8,1%
Onderwijzend personeel tlv het bestuur	2	2	2	2	2	2	-0,5%
Onderwijzend personeel tlv derde overheden	124	126	134	137	144	145	3,9%
Politiek personeel	19	20	19	19	20	22	2,2%
Werkgeversbijdragen wettelijke verzekeringen	98	103	108	111	120	144	5,3%
Vastbenoemden	50	50	46	45	46	50	-2,0%
Responsabiliseringsbijdrage	0	1	7	7	8	15	
Niet-vastbenoemden	46	50	51	54	61	74	7,3%
Onderwijzend personeel tlv het bestuur	0	0	0	0	0	0	27,6%
Onderwijzend personeel tlv derde overheden	1	1	3	3	4	4	35,6%
Politiek personeel	1	1	1	1	1	1	7,2%
Pensioenen tlv de gemeente	7	9	7	8	8	9	5,2%
Overige bijdragen en personeelskosten	24	21	30	34	43	37	15,8%

Gewest (E)

	Rekeningen					Budget	Evolutie
	2018	2019	2020	2021	2022	2023	2018-2022
Personeel (vte) per 1.000 inwoners	7,1	7,1	6,9	7,1	7,1	7,0	-0,1%
Vastbenoemden	2,6	2,5	2,4	2,2	2,2	2,2	-3,7%
Contractuelen	4,5	4,6	4,5	4,9	4,9	4,8	1,8%
Andere	0,0	0,0	0,0	0,0	0,0	0,0	
Bezoldigingen en sociale voordelen	421	434	437	454	486	539	3,6%
Vastbenoemden	129	129	126	123	124	134	-0,9%
Niet-vastbenoemden	167	176	180	198	221	261	7,3%
Onderwijzend personeel tlv het bestuur	3	4	4	4	4	4	5,1%
Onderwijzend personeel tlv derde overheden	103	105	108	110	117	118	3,1%
Politiek personeel	19	19	19	19	20	21	1,5%
Werkgeversbijdragen wettelijke verzekeringen	102	106	111	114	126	142	5,3%
Vastbenoemden	52	54	51	51	53	56	0,3%
Responsabiliseringsbijdrage	0	0	7	5	6	12	
Niet-vastbenoemden	47	49	50	55	62	70	7,2%
Onderwijzend personeel tlv het bestuur	0	0	0	0	0	0	4,3%
Onderwijzend personeel tlv derde overheden	2	3	3	3	4	4	10,7%
Politiek personeel	1	1	1	1	1	1	1,3%
Pensioenen tlv de gemeente	10	10	10	10	11	11	2,9%
Overige bijdragen en personeelskosten	22	22	28	29	33	33	10,4%



€/inw

ZOERSEL

	Rekeningen					Budget	Evolutie
	2018	2019	2020	2021	2022	2023	2018-2022
Personeel (vte) per 1.000 inwoners	2,3	2,4	2,4	2,8	2,8	2,8	5,0%
Vastbenoemden	0,7	0,7	0,6	0,6	0,6	0,6	-3,6%
Contractuelen	1,6	1,7	1,8	2,3	2,2	2,2	8,1%
Andere							
Bezoldigingen en sociale voordelen	98	101	114	120	128	149	7,0%
Vastbenoemden	34	32	31	30	31	29	-1,8%
Niet-vastbenoemden	61	66	80	86	94	117	11,3%
Politiek personeel	3	3	3	4	3	3	2,3%
Werkgeversbijdragen wettelijke verzekering	31	32	34	36	40	40	6,5%
Vastbenoemden	14	13	13	12	13	13	-1,0%
Responsabiliseringsbijdrage	0	0	0	1	1	2	
Niet-vastbenoemden	17	19	21	23	25	25	10,4%
Politiek personeel	0	0	0	0	0	0	2,1%
Pensioenen tlv de gemeente	1	1	1	1	1	1	10,6%
Overige bijdragen en personeelskosten	6	7	8	9	10	9	11,8%

Cluster (E)

	Rekeningen					Budget	Evolutie
	2018	2019	2020	2021	2022	2023	2018-2022
Personeel (vte) per 1.000 inwoners	3,3	2,7	2,5	2,5	2,5	2,5	-6,6%
Vastbenoemden	0,7	0,6	0,5	0,5	0,5	0,5	-6,8%
Contractuelen	2,6	2,2	2,0	2,0	2,0	2,0	-6,5%
Andere							
Bezoldigingen en sociale voordelen	113	109	109	110	116	151	0,6%
Vastbenoemden	32	28	26	26	26	31	-5,3%
Niet-vastbenoemden	76	77	78	80	85	114	2,8%
Politiek personeel	5	4	4	4	5	6	1,7%
Werkgeversbijdragen wettelijke verzekering	31	31	35	35	37	49	4,5%
Vastbenoemden	9	9	11	10	11	13	5,3%
Responsabiliseringsbijdrage	0	1	2	3	2	4	
Niet-vastbenoemden	22	22	22	22	24	33	2,4%
Politiek personeel	0	0	0	0	0	0	6,5%
Pensioenen tlv de gemeente	1	1	1	1	1	2	4,2%
Overige bijdragen en personeelskosten	8	8	8	10	9	13	5,2%

Provincie (E)

	Rekeningen					Budget	Evolutie
	2018	2019	2020	2021	2022	2023	2018-2022
Personeel (vte) per 1.000 inwoners	4,5	4,0	3,8	3,9	3,9	3,9	-3,5%
Vastbenoemden	1,1	1,0	0,9	0,9	0,8	0,8	-7,3%
Contractuelen	3,4	3,0	2,9	3,1	3,1	3,0	-2,3%
Andere							
Bezoldigingen en sociale voordelen	180	170	171	174	186	207	0,9%
Vastbenoemden	61	55	52	49	49	52	-5,5%
Niet-vastbenoemden	115	112	115	122	134	151	3,9%
Politiek personeel	4	3	3	3	3	4	-5,2%
Werkgeversbijdragen wettelijke verzekering	54	54	63	67	69	83	6,3%
Vastbenoemden	22	22	23	22	21	23	-1,7%
Responsabiliseringsbijdrage	0	0	8	11	11	17	
Niet-vastbenoemden	32	32	32	34	37	44	3,8%
Politiek personeel	0	0	0	0	0	0	5,8%
Pensioenen tlv de gemeente	1	1	1	1	1	1	2,5%
Overige bijdragen en personeelskosten	13	13	13	13	13	15	0,4%

Gewest (E)

	Rekeningen					Budget	Evolutie
	2018	2019	2020	2021	2022	2023	2018-2022
Personeel (vte) per 1.000 inwoners	5,0	4,4	4,0	4,2	4,1	4,1	-4,5%
Vastbenoemden	1,2	1,0	0,9	0,9	0,9	0,9	-7,4%
Contractuelen	3,8	3,4	3,1	3,3	3,2	3,2	-3,6%
Andere							
Bezoldigingen en sociale voordelen	197	180	176	181	195	221	-0,3%
Vastbenoemden	61	52	50	49	48	51	-5,7%
Niet-vastbenoemden	133	125	123	130	143	166	2,0%
Politiek personeel	4	3	3	3	3	4	-4,5%
Werkgeversbijdragen wettelijke verzekering	55	52	60	62	67	76	4,9%
Vastbenoemden	19	16	21	20	20	22	1,8%
Responsabiliseringsbijdrage	0	0	5	6	7	9	
Niet-vastbenoemden	37	36	35	36	40	45	2,2%
Politiek personeel	0	0	0	0	0	0	4,8%
Pensioenen tlv de gemeente	2	2	2	1	2	2	7,6%
Overige bijdragen en personeelskosten	12	11	12	13	14	16	4,0%

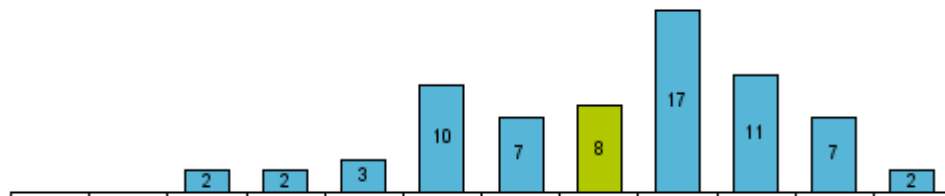
Verdeling van de toelage aan de politiezone (2022)

Provincie

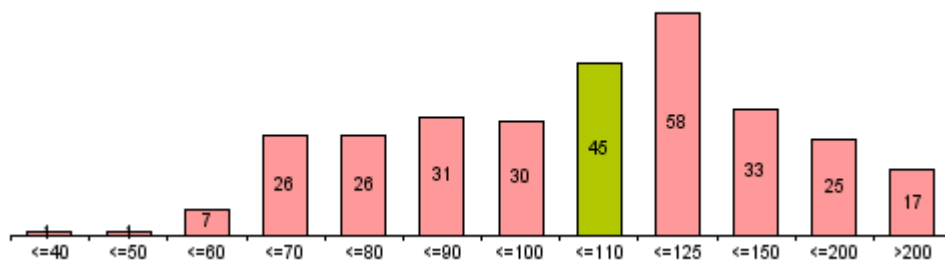

Gewest

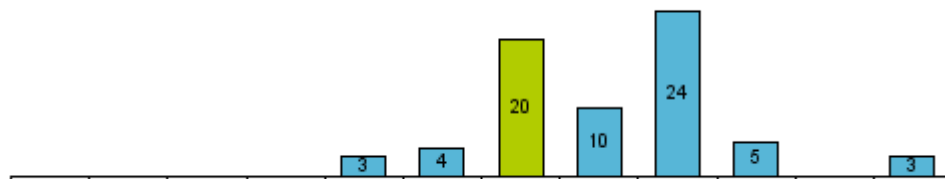
Verdeling van de toelage aan de hulpverleningszone (2022)

Provincie

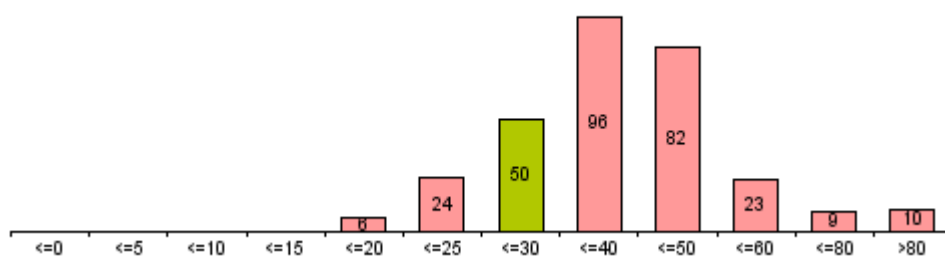

Gewest

Hoe representatief zijn de gemiddelde waarden voor de 4 vergelijkgroepen ?

De grafische voorstelling geeft de spreiding voor elke toelage, de tabel berekent het gemiddelde, de mediaan en de standaardafwijking.

De mediaan is de waarde die het aantal observaties (gemeenten) in een steekproef (vergelijkingsgroep) in twee even grote groepen verdeelt: de ene helft van de steekproef heeft een waarde kleiner dan de mediaan, de andere helft groter.

In tegenstelling tot het (rekenkundig) gemiddelde wordt de waarde van de mediaan niet beïnvloed door extreem lage of extreem hoge waarden.

De standaardafwijking meet de spreiding van de steekproef rond de mediaan.

Hoe kleiner de standaardafwijking, hoe groter de concentratie van waarden rond de mediaan.

Bij een zgn. normaalverdeling vindt men 68,3% van de steekproef binnen een perimeter van (mediaan - standaardafwijking; mediaan + standaardafwijking)

en 95,4% van de steekproef binnen een bereik van

(mediaan - 2x de standaardafwijking; mediaan + 2x de standaardafwijking).

	Gemiddelde	Mediaan		Standaardafwijking	
	EUR / inw.	EUR / inw.	% ontv.	EUR / inw.	% ontv.
Toelage politiezone					
ZOERSEL	106		9,9%		
Cluster (E)	120	112	7,8%	21	1,8%
Provincie (E)	132	112	8,4%	37	2,0%
Gewest (E)	134	108	8,2%	49	2,1%
Toelage hulpverleningszone					
ZOERSEL	26		2,5%		
Cluster (E)	35	35	2,6%	7	0,5%
Provincie (E)	40	35	2,6%	14	0,9%
Gewest (E)	43	38	2,8%	15	0,8%



€/inw

ZOERSEL

(*) zonder interne facturering

	Rekeningen					Budget	Evolutie
	2018	2019	2020	2021	2022	2023	2018-2022
Totale ontvangsten exploitatierekening (*)	1.354	1.422	1.439	1.444	1.555	1.694	3,5%
Ontvangsten uit de werking (*)	94	102	103	105	124	135	7,3%
Fiscale ontvangsten	631	701	691	695	719	834	3,3%
APB	313	370	361	355	368	468	4,2%
OV	253	257	267	270	275	293	2,1%
Andere aanvullende belastingen	17	17	16	17	16	18	-0,8%
Lokale belastingen	48	58	47	53	59	55	5,2%
Werkingsubsidies	540	531	573	576	653	659	4,9%
Gemeentefonds	154	188	192	194	198	204	6,5%
Andere algemene werkingsubsidies	82	46	67	63	75	90	-2,1%
Specifieke werkingsubsidies	304	298	314	318	380	366	5,7%
Recuperatie individuele hulpverlening	18	19	11	9	8	9	-17,7%
Andere operationele ontvangsten	32	28	21	21	23	30	-7,6%
Financiële ontvangsten	40	41	40	38	28	27	-8,6%
Gecorrigeerde ontvangsten	1.168	1.237	1.254	1.252	1.350	1.475	3,7%

Cluster (E)

	Rekeningen					Budget	Evolutie
	2018	2019	2020	2021	2022	2023	2018-2022
Totale ontvangsten exploitatierekening (*)	1.548	1.606	1.600	1.600	1.687	1.889	2,2%
Ontvangsten uit de werking (*)	142	142	125	134	149	164	1,2%
Fiscale ontvangsten	775	863	872	831	891	1.027	3,6%
APB	386	463	455	417	456	561	4,3%
OV	316	327	343	343	352	381	2,7%
Andere aanvullende belastingen	18	18	18	18	18	19	-1,2%
Lokale belastingen	54	55	57	52	65	66	4,6%
Werkingsubsidies	543	523	524	532	573	622	1,3%
Gemeentefonds	139	147	175	181	185	192	7,4%
Andere algemene werkingsubsidies	165	135	61	55	71	89	-19,1%
Specifieke werkingsubsidies	239	242	288	296	317	341	7,3%
Recuperatie individuele hulpverlening	10	9	10	9	14	17	9,6%
Andere operationele ontvangsten	25	22	24	41	22	21	-2,7%
Financiële ontvangsten	54	46	45	53	38	38	-8,4%
Gecorrigeerde ontvangsten	1.416	1.472	1.451	1.450	1.532	1.735	2,0%

Provincie (E)

	Rekeningen					Budget	Evolutie
	2018	2019	2020	2021	2022	2023	2018-2022
Totale ontvangsten exploitatierekening (*)	1.785	1.826	1.792	1.823	1.917	2.072	1,8%
Ontvangsten uit de werking (*)	231	222	215	215	226	245	-0,6%
Fiscale ontvangsten	727	783	782	781	825	942	3,2%
APB	296	342	328	320	341	420	3,7%
OV	321	331	345	343	355	381	2,5%
Andere aanvullende belastingen	17	17	17	18	17	19	-0,4%
Lokale belastingen	93	93	92	100	112	122	4,7%
Werkingsubsidies	723	715	694	725	775	793	1,8%
Gemeentefonds	241	251	292	300	307	315	6,2%
Andere algemene werkingsubsidies	211	194	87	82	96	118	-17,8%
Specifieke werkingsubsidies	270	270	316	343	371	360	8,2%
Recuperatie individuele hulpverlening	16	18	18	19	19	21	3,5%
Andere operationele ontvangsten	34	36	29	32	34	35	-0,2%
Financiële ontvangsten	54	52	53	51	39	35	-7,9%
Gecorrigeerde ontvangsten	1.659	1.696	1.652	1.681	1.767	1.921	1,6%

Gewest (E)

	Rekeningen					Budget	Evolutie
	2018	2019	2020	2021	2022	2023	2018-2022
Totale ontvangsten exploitatierekening (*)	1.886	1.912	1.849	1.896	1.987	2.121	1,3%
Ontvangsten uit de werking (*)	271	251	223	235	255	272	-1,5%
Fiscale ontvangsten	771	825	816	816	856	971	2,7%
APB	299	342	329	320	337	413	3,0%
OV	349	359	368	368	382	408	2,3%
Andere aanvullende belastingen	18	18	17	19	18	20	0,2%
Lokale belastingen	105	106	101	109	118	130	3,1%
Werkingsubsidies	739	733	707	737	781	787	1,4%
Gemeentefonds	271	283	326	337	345	354	6,3%
Andere algemene werkingsubsidies	218	201	85	80	95	108	-18,7%
Specifieke werkingsubsidies	250	249	297	320	341	326	8,0%
Recuperatie individuele hulpverlening	13	12	11	12	13	14	0,9%
Andere operationele ontvangsten	36	36	33	40	36	34	0,2%
Financiële ontvangsten	57	55	58	55	46	44	-5,2%
Gecorrigeerde ontvangsten	1.779	1.803	1.735	1.781	1.865	1.998	1,2%

Economische verdeling van de exploitatie-ontvangsten (in % van de gecorrigeerde ontvangsten - Rekening 2022) (zonder loontoelagen onderwijzend personeel)

ZOERSEL

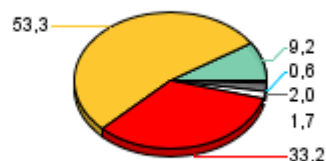

Cluster (E)



Provincie (E)

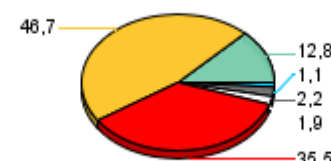

Gewest (E)

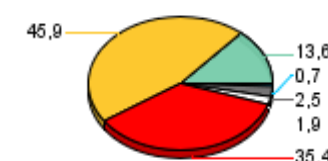

Financiële ontvangsten
 Andere operationele ontvangsten
 Werkingsubsidies
 Fiscale ontvangsten
 Ontvangsten uit de werking
 Recuperatie individuele hulpverlening



€/inw

ZOERSEL

(*) zonder interne facturering	Rekeningen					Budget	Evolutie
	2018	2019	2020	2021	2022	2023	2018-2022
Totale ontvangsten exploitatierkening (*)	1.111	1.185	1.198	1.205	1.280	1.429	3,6%
Ontvangsten uit de werking (*)	50	56	59	59	73	80	9,9%
Fiscale ontvangsten	631	701	691	695	719	834	3,3%
APB	313	370	361	355	368	468	4,2%
OV	253	257	267	270	275	293	2,1%
Andere aanvullende belastingen	17	17	16	17	16	18	-0,8%
Lokale belastingen	48	58	47	53	59	55	5,2%
Werkingsubsidies	364	364	391	396	443	464	5,1%
Gemeentefonds	71	102	103	104	106	109	10,6%
Andere algemene werkingsubsidies	73	45	65	61	72	84	-0,6%
Specifieke werkingsubsidies	219	217	223	230	266	271	4,9%
Andere operationele ontvangsten	27	23	16	16	17	24	-10,8%
Financiële ontvangsten	40	41	39	38	28	27	-8,6%
Gecorrigeerde ontvangsten	925	1.000	1.013	1.013	1.074	1.210	3,8%

Cluster (E)

(*) zonder interne facturering	Rekeningen					Budget	Evolutie
	2018	2019	2020	2021	2022	2023	2018-2022
Totale ontvangsten exploitatierkening (*)	1.289	1.371	1.417	1.422	1.482	1.623	3,5%
Ontvangsten uit de werking (*)	79	79	70	75	85	90	1,8%
Fiscale ontvangsten	775	863	872	831	891	1.027	3,6%
APB	386	463	455	417	456	561	4,3%
OV	316	327	343	343	352	381	2,7%
Andere aanvullende belastingen	18	18	18	18	18	19	-1,2%
Lokale belastingen	54	55	57	52	65	66	4,6%
Werkingsubsidies	364	366	417	428	452	453	5,6%
Gemeentefonds	128	136	164	170	174	178	8,0%
Andere algemene werkingsubsidies	65	60	51	44	60	67	-2,0%
Specifieke werkingsubsidies	172	170	202	214	219	208	6,3%
Andere operationele ontvangsten	17	17	13	35	16	15	-1,6%
Financiële ontvangsten	54	46	45	53	38	38	-8,4%
Gecorrigeerde ontvangsten	1.156	1.237	1.269	1.272	1.327	1.469	3,5%

Provincie (E)

(*) zonder interne facturering	Rekeningen					Budget	Evolutie
	2018	2019	2020	2021	2022	2023	2018-2022
Totale ontvangsten exploitatierkening (*)	1.369	1.435	1.477	1.509	1.579	1.692	3,6%
Ontvangsten uit de werking (*)	95	96	89	89	97	102	0,4%
Fiscale ontvangsten	727	783	782	781	825	942	3,2%
APB	296	342	328	320	341	420	3,7%
OV	321	331	345	343	355	381	2,5%
Andere aanvullende belastingen	17	17	17	18	17	19	-0,4%
Lokale belastingen	93	93	92	100	112	122	4,7%
Werkingsubsidies	476	486	537	567	596	592	5,8%
Gemeentefonds	225	235	276	283	291	297	6,6%
Andere algemene werkingsubsidies	80	80	66	60	72	83	-2,4%
Specifieke werkingsubsidies	171	171	195	224	233	211	8,0%
Andere operationele ontvangsten	17	18	16	22	23	21	7,2%
Financiële ontvangsten	53	51	52	50	38	35	-7,9%
Gecorrigeerde ontvangsten	1.243	1.306	1.338	1.368	1.429	1.541	3,6%

Gewest (E)

(*) zonder interne facturering	Rekeningen					Budget	Evolutie
	2018	2019	2020	2021	2022	2023	2018-2022
Totale ontvangsten exploitatierkening (*)	1.439	1.502	1.527	1.571	1.633	1.750	3,2%
Ontvangsten uit de werking (*)	106	105	90	96	107	115	0,2%
Fiscale ontvangsten	771	825	816	816	856	971	2,7%
APB	299	342	329	320	337	413	3,0%
OV	349	359	368	368	382	408	2,3%
Andere aanvullende belastingen	18	18	17	19	18	20	0,2%
Lokale belastingen	105	106	101	109	118	130	3,1%
Werkingsubsidies	486	498	544	576	602	602	5,5%
Gemeentefonds	252	264	308	319	327	335	6,7%
Andere algemene werkingsubsidies	84	82	66	62	76	84	-2,6%
Specifieke werkingsubsidies	150	152	169	195	199	184	7,4%
Andere operationele ontvangsten	20	20	19	28	23	20	3,8%
Financiële ontvangsten	56	55	58	54	45	43	-5,3%
Gecorrigeerde ontvangsten	1.332	1.393	1.414	1.456	1.511	1.627	3,2%

Economische verdeling van de exploitatie-ontvangsten (in % van de gecorrigeerde ontvangsten - Rekening 2022) (zonder loontoelagen onderwijzend personeel)

ZOERSEL



Cluster (E)



Provincie (E)

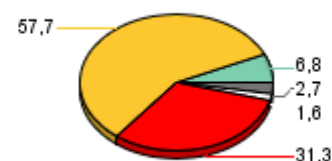

Gewest (E)

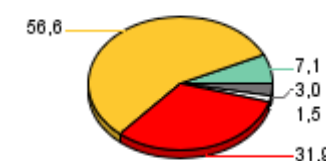

Financiële ontvangsten

Andere operationele ontvangsten

Werkingsubsidies

Fiscale ontvangsten

Ontvangsten uit de werking



€/inw

(*) zonder interne facturering

	ZOERSEL						Evolutie 2018-2022
	Rekeningen					Budget	
	2018	2019	2020	2021	2022	2023	
Totale ontvangsten exploitatierkening (*)	243	237	241	240	275	265	3,2%
Ontvangsten uit de werking (*)	44	46	44	46	51	55	4,1%
Werkingsubsidies	176	167	181	180	209	195	4,4%
Gemeentefonds	83	86	88	90	92	95	2,5%
Overige werkingssubsidies	8	1	2	2	3	6	-20,4%
Specifieke werkingssubsidies	85	81	91	88	114	95	7,7%
Recuperatie individuele hulpverlening	18	19	11	9	8	9	-17,7%
Andere operationele ontvangsten	5	5	5	4	6	6	6,2%
Financiële ontvangsten	0	0	0	0	0	0	-33,7%
Gecorrigeerde ontvangsten	243	237	241	240	275	265	3,2%

	Cluster (E)						Evolutie 2018-2022
	Rekeningen					Budget	
	2018	2019	2020	2021	2022	2023	
Totale ontvangsten exploitatierkening (*)	260	235	183	178	205	266	-5,7%
Ontvangsten uit de werking (*)	63	63	56	59	64	74	0,5%
Werkingsubsidies	179	157	106	104	121	169	-9,4%
Gemeentefonds	11	11	10	11	11	14	-0,5%
Overige werkingssubsidies	100	75	10	11	11	22	-42,2%
Specifieke werkingssubsidies	68	71	86	82	99	133	9,9%
Recuperatie individuele hulpverlening	10	9	10	9	14	17	9,6%
Andere operationele ontvangsten	8	5	11	5	6	6	-5,4%
Financiële ontvangsten	0	0	0	0	0	0	16,2%
Gecorrigeerde ontvangsten	260	235	182	178	205	266	-5,7%

	Provincie (E)						Evolutie 2018-2022
	Rekeningen					Budget	
	2018	2019	2020	2021	2022	2023	
Totale ontvangsten exploitatierkening (*)	416	391	315	314	338	380	-5,1%
Ontvangsten uit de werking (*)	136	126	125	125	129	143	-1,3%
Werkingsubsidies	246	229	157	158	179	201	-7,7%
Gemeentefonds	17	16	16	17	17	18	0,2%
Overige werkingssubsidies	131	114	21	23	24	35	-34,7%
Specifieke werkingssubsidies	99	99	120	119	138	148	8,7%
Recuperatie individuele hulpverlening	16	18	18	19	19	21	3,5%
Andere operationele ontvangsten	17	18	13	11	11	14	-10,2%
Financiële ontvangsten	1	1	1	1	1	1	-4,7%
Gecorrigeerde ontvangsten	416	391	314	313	338	379	-5,1%

	Gewest (E)						Evolutie 2018-2022
	Rekeningen					Budget	
	2018	2019	2020	2021	2022	2023	
Totale ontvangsten exploitatierkening (*)	447	410	321	325	354	371	-5,7%
Ontvangsten uit de werking (*)	164	146	133	138	147	157	-2,7%
Werkingsubsidies	253	235	163	161	179	186	-8,3%
Gemeentefonds	19	19	17	18	18	19	-0,9%
Overige werkingssubsidies	134	119	19	19	20	24	-38,0%
Specifieke werkingssubsidies	100	97	127	125	141	142	8,9%
Recuperatie individuele hulpverlening	13	12	11	12	13	14	0,9%
Andere operationele ontvangsten	16	16	14	12	13	14	-4,9%
Financiële ontvangsten	1	0	0	1	1	1	6,7%
Gecorrigeerde ontvangsten	447	410	321	325	354	371	-5,7%

Economische verdeling van de exploitatie-ontvangsten (in % van de gecorrigeerde ontvangsten - Rekening 2022)

ZOERSEL



Cluster (E)



Provincie (E)

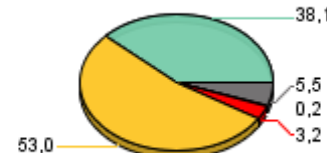

Gewest (E)

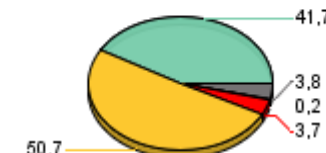

Recuperatie individuele hulpverlening
 Financiële ontvangsten
 Andere operationele ontvangsten
 Ontvangsten uit de werking
 Werkingsubsidies



Ontvangsten gemeentefonds

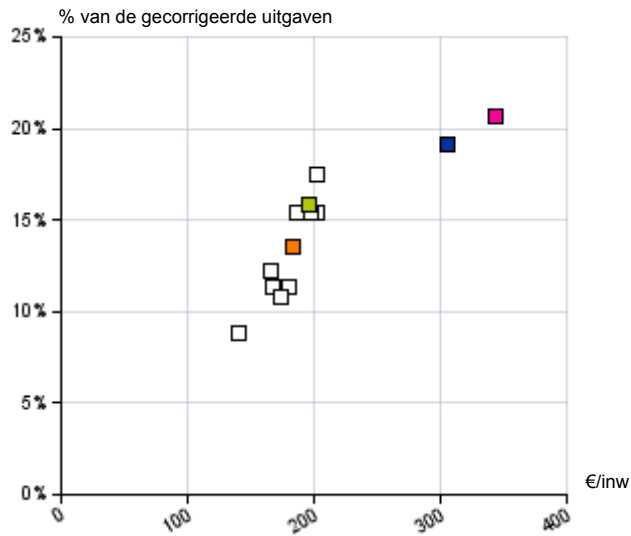

Ontvangsten aanvullende personenbelasting

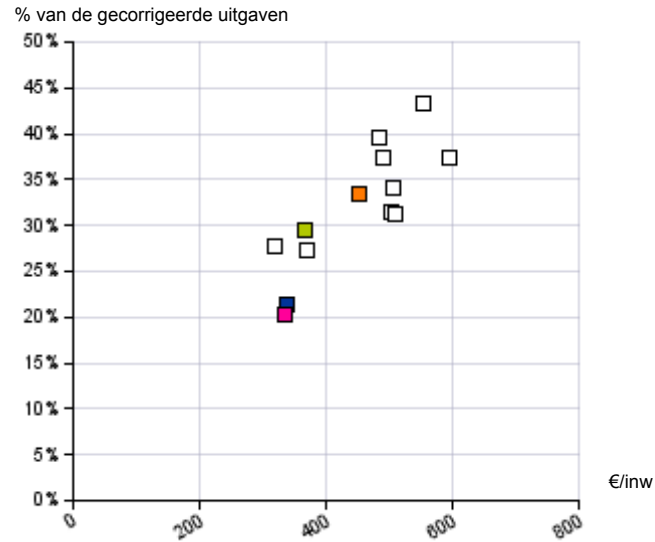

Recuperaties

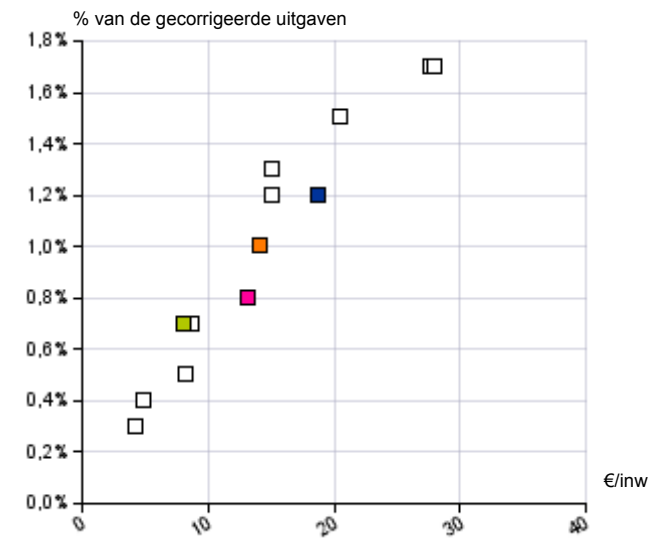

Ontvangsten onroerende voorheffing

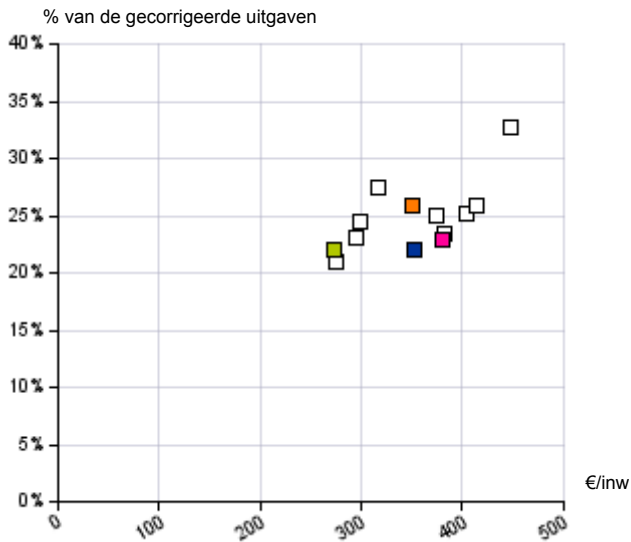

Ontvangsten lokale belastingen

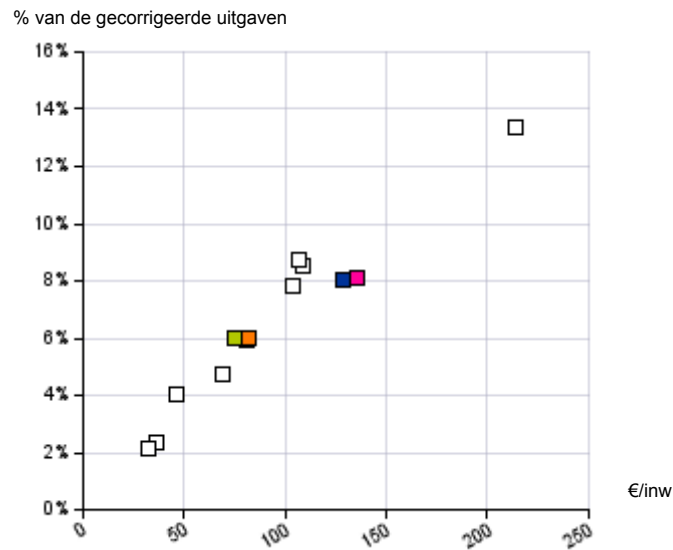

Financiële ontvangsten

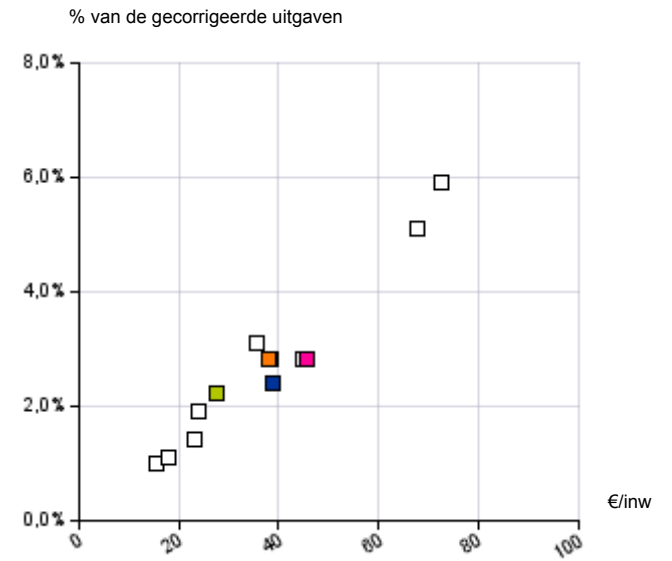

ZOERSEL

Cluster (E)

Provincie (E)

Gewest (E)



Ontvangsten gemeentefonds

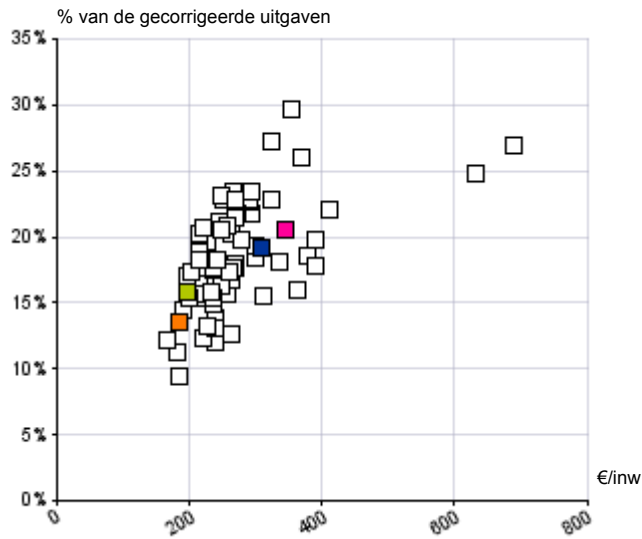

Ontvangsten aanvullende personenbelasting

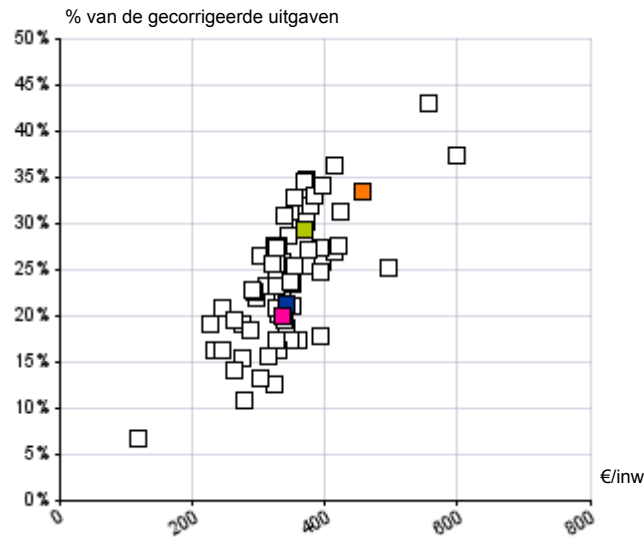

Recuperaties

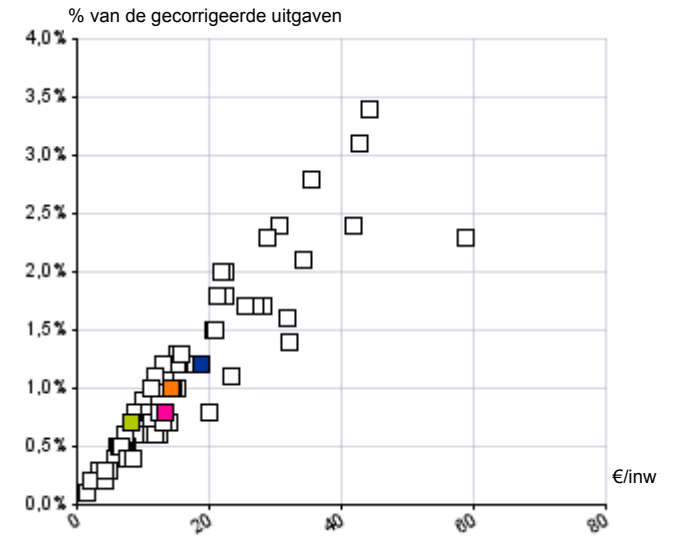

Ontvangsten onroerende voorheffing

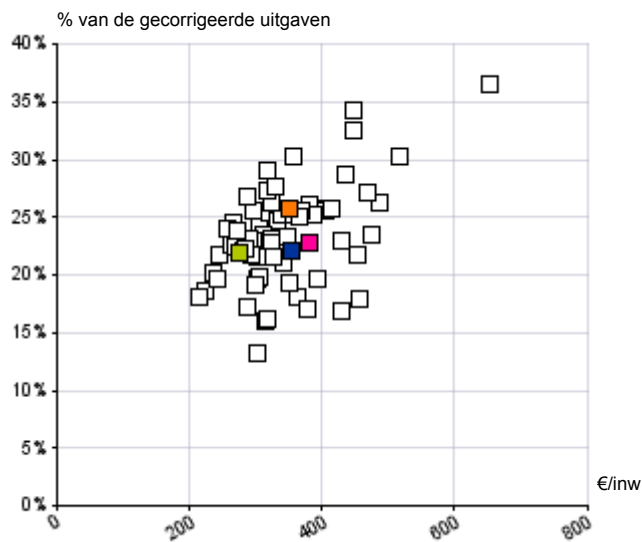

Ontvangsten lokale belastingen

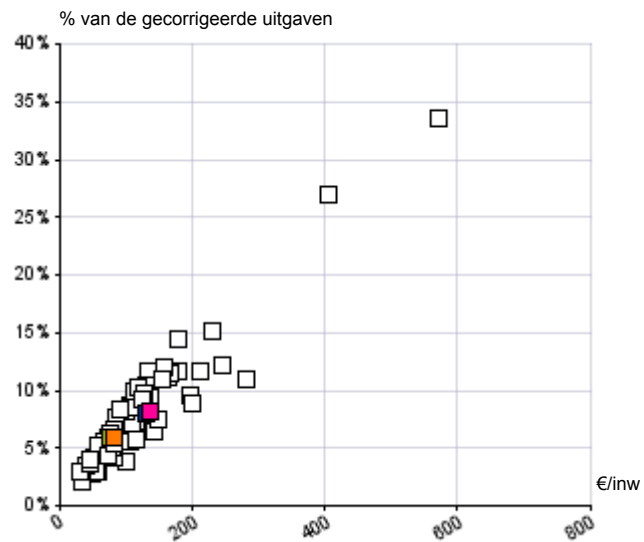

Financiële ontvangsten

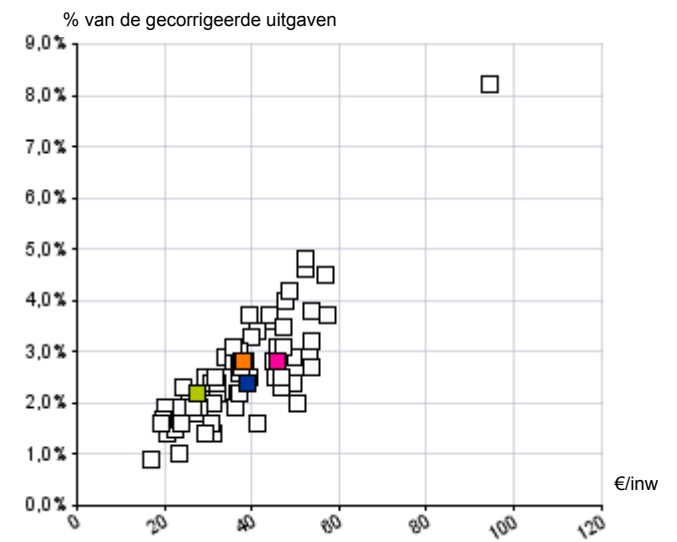

ZOERSEL

Cluster (E)

Provincie (E)

Gewest (E)



	ZOERSEL			Cluster (E)			Provincie (E)			Gewest (E)		
	Rekeningen		Evolutie	Rekeningen		Evolutie	Rekeningen		Evolutie	Rekeningen		Evolutie
	2018	2022	2018-2022	2018	2022	2018-2022	2018	2022	2018-2022	2018	2022	2018-2022
Aanvullende personenbelasting												
Aanslagvoet	6,50%	6,50%	0,0%	6,42%	6,40%	0,0%	7,01%	6,95%	-0,2%	7,32%	7,27%	-0,2%
Waarde 1% APB	1.045.811	1.264.810	4,9%	846.447	1.026.900	5,0%	819.978	977.206	4,5%	791.172	918.681	3,8%
Waarde 1% APB / inwoner	48	57	4,2%	62	73	4,3%	43	50	3,8%	42	48	3,2%
Ontvangsten APB / inwoner	313	368	4,2%	386	456	4,3%	296	341	3,7%	299	337	3,0%
Ontvangsten APB / gecorr. uitgaven	37,6%	38,4%	0,5%	38,9%	42,1%	2,0%	27,4%	29,5%	1,8%	26,4%	27,9%	1,4%
Opcentiemen Onroerende Voorheffing												
Aanslagvoet	589	589	0,0%	610	636	1,1%	800	833	1,0%	905	927	0,6%
Waarde van 100 opc	933.961	1.040.740	2,7%	729.613	798.613	2,3%	779.443	847.966	2,1%	746.062	815.961	2,3%
Waarde van 100 opc / inwoner	43	47	2,1%	53	57	1,9%	41	44	1,7%	40	43	1,7%
Ontvangsten OV / inwoner	253	275	2,1%	316	352	2,7%	321	355	2,5%	349	382	2,3%
Ontvangsten OV / gecorr. uitgaven	30,4%	28,6%	-1,5%	31,9%	32,5%	0,5%	29,7%	30,6%	0,7%	30,8%	31,6%	0,7%
Andere belastingen per inwoner	65	76	3,7%	73	83	3,2%	110	129	3,9%	123	136	2,7%
Relatieve evolutie belastingen												
Totale fiscale ontvangsten	631	719	3,3%	775	891	3,6%	727	825	3,2%	771	856	2,7%
Totale gecorrigeerde ontvangsten	925	1.074	3,8%	1.156	1.327	3,5%	1.243	1.429	3,6%	1.332	1.511	3,2%
Fiscale druk												
Gecentraliseerde belastingen	76	76	0,0%	75	76	0,3%	90	90	0,2%	97	97	0,0%
Andere belastingen	50	52	1,1%	56	57	0,6%	85	89	1,3%	94	94	0,1%
Totale fiscale druk	73	73	0,1%	73	74	0,3%	89	90	0,4%	96	96	0,1%

Spreiding van de aanslagvoeten APB - Vlaanderen (2023)

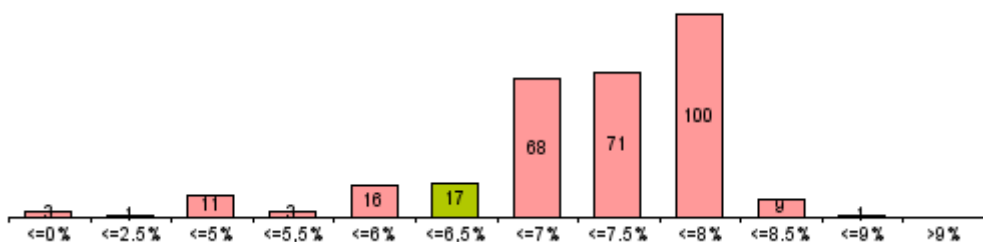

Gemiddelde evolutie van de ontvangsten APB (in % - 2018-2022)

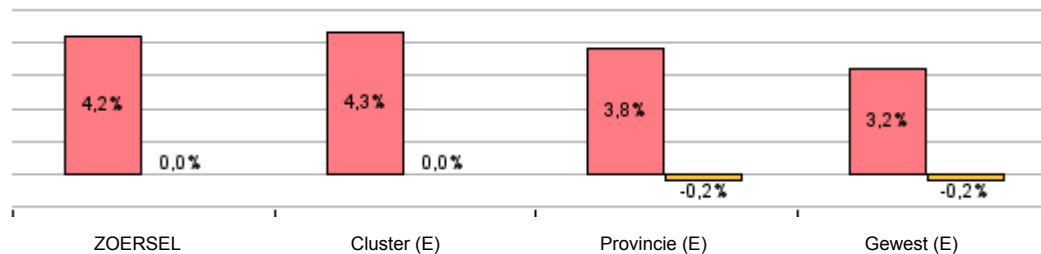

Spreiding van de aanslagvoeten OV - Vlaanderen (2023)

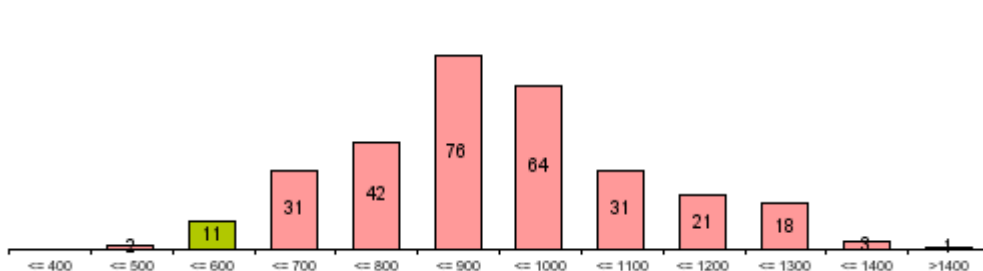

Gemiddelde evolutie van de ontvangsten OV (in % - 2018-2022)

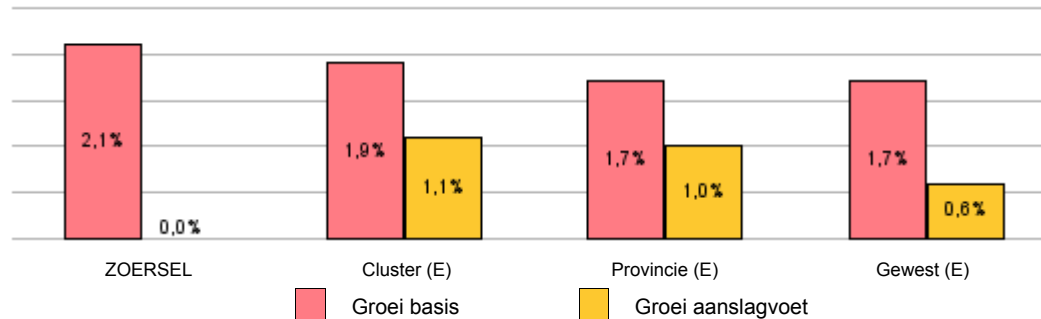



€/inw

ZOERSEL

	Rekeningen					Budget	Evolutie 2018-2022
	2018	2019	2020	2021	2022	2023	
Aanvullende belastingen	582,7	643,5	644,0	642,3	659,4	779,4	3,1%
Totale lokale fiscaliteit	48,3	58,0	47,4	53,0	59,2	54,8	5,2%
Belastingen op prestaties	10,3	19,3	7,7	12,2	17,9	10,7	14,6%
Verhaalbelastingen	21,0	21,0	21,2	21,3	22,1	23,4	1,3%
Openbare hygiëne	0,0	0,0	0,0	0,0	0,0	0,0	
Huisvuil	0,0	0,0	0,0	0,0	0,0	0,0	
Bedrijfsbelastingen	3,7	3,4	2,9	1,9	2,2	3,0	-12,1%
Drijfkracht	0,0	0,0	0,0	0,0	0,0	0,0	
Verblijfsbelasting	0,0	0,0	0,0	0,0	0,0	0,0	
Verspreiding reclamgedrukwerk	3,4	3,3	2,7	1,7	2,2	2,7	-10,3%
Vertoningen en gemakkelijheden	0,0	0,0	0,0	0,0	0,0	0,0	
Gebruik van het openbaar domein	0,0	0,0	0,6	0,5	0,3	0,0	
Masten en pylonen	0,0	0,0	0,0	0,0	0,0	0,0	
Parkeerbelasting	0,0	0,0	0,0	0,0	0,0	0,0	
Belastingen op patrimonium	12,6	13,6	14,5	16,7	16,3	17,0	6,7%
Leegstaand en verkrotting	0,0	1,4	2,7	2,1	2,4	2,7	
Tweede verblijven	2,4	2,6	2,7	2,6	2,3	2,5	-0,2%
Diverse belastingen	0,0	0,0	0,0	0,0	0,0	0,0	
Boetes	0,7	0,7	0,4	0,4	0,5	0,7	-10,1%

Cluster (E)

	Rekeningen					Budget	Evolutie 2018-2022
	2018	2019	2020	2021	2022	2023	
Aanvullende belastingen	720,6	808,3	815,2	779,3	826,0	961,8	3,5%
Totale lokale fiscaliteit	54,4	55,1	56,6	52,0	65,1	65,5	4,6%
Belastingen op prestaties	4,5	3,8	2,7	3,8	4,3	4,4	-0,8%
Verhaalbelastingen	1,0	1,7	0,7	0,7	0,9	0,9	-0,6%
Openbare hygiëne	19,1	18,6	22,2	21,6	20,5	21,5	1,8%
Huisvuil	18,1	17,7	21,3	20,8	19,7	21,4	2,1%
Bedrijfsbelastingen	13,3	12,0	9,9	6,7	13,3	11,5	-0,1%
Drijfkracht	0,0	0,0	0,0	0,0	0,0	0,0	
Verblijfsbelasting	0,0	0,0	0,0	0,0	0,5	0,3	
Verspreiding reclamgedrukwerk	8,4	7,4	6,6	6,2	5,2	6,6	-11,3%
Vertoningen en gemakkelijheden	0,0	0,0	0,0	0,0	0,0	0,0	
Gebruik van het openbaar domein	2,1	2,0	2,2	2,7	1,3	2,9	-10,7%
Masten en pylonen	1,1	1,1	1,7	1,7	0,2	1,6	-38,9%
Parkeerbelasting	0,1	0,0	0,0	0,3	0,4	0,2	28,7%
Belastingen op patrimonium	13,3	15,6	17,8	15,4	22,6	16,5	14,1%
Leegstaand en verkrotting	2,4	3,6	3,9	4,3	5,6	4,8	23,9%
Tweede verblijven	4,3	4,5	4,8	3,5	4,7	4,0	2,1%
Diverse belastingen	0,0	0,0	0,0	0,0	0,0	0,0	15,4%
Boetes	1,1	1,4	1,2	1,1	2,0	7,8	15,9%

Provincie (E)

	Rekeningen					Budget	Evolutie 2018-2022
	2018	2019	2020	2021	2022	2023	
Aanvullende belastingen	633,6	689,6	690,0	680,7	712,9	820,4	3,0%
Totale lokale fiscaliteit	93,1	93,0	92,0	100,3	111,9	121,9	4,7%
Belastingen op prestaties	4,7	3,6	3,0	3,8	4,5	4,6	-1,0%
Verhaalbelastingen	0,7	0,6	0,2	0,1	0,1	0,1	-32,8%
Openbare hygiëne	29,3	30,7	33,4	33,2	31,4	33,1	1,7%
Huisvuil	28,1	29,3	32,1	32,3	30,5	32,2	2,1%
Bedrijfsbelastingen	32,0	31,3	29,6	31,0	33,9	34,9	1,5%
Drijfkracht	13,5	13,9	13,1	13,3	13,9	14,2	0,8%
Verblijfsbelasting	0,5	0,5	0,3	0,3	0,8	0,9	13,2%
Verspreiding reclamgedrukwerk	5,5	4,8	4,6	5,0	5,0	5,6	-2,2%
Vertoningen en gemakkelijheden	1,5	1,5	0,2	0,2	1,9	1,5	6,4%
Gebruik van het openbaar domein	3,6	3,3	4,7	5,7	6,5	6,2	16,3%
Masten en pylonen	0,5	0,5	2,3	2,8	3,2	2,8	61,9%
Parkeerbelasting	0,9	0,7	0,6	0,9	0,9	0,9	-0,7%
Belastingen op patrimonium	10,7	9,9	10,4	11,3	12,3	13,3	3,4%
Leegstaand en verkrotting	3,5	3,7	4,1	5,1	4,2	5,1	4,2%
Tweede verblijven	2,5	2,5	2,8	2,9	3,6	3,4	8,8%
Diverse belastingen	6,3	6,8	6,3	6,8	7,1	7,5	2,8%
Boetes	4,3	5,3	4,3	8,1	14,1	20,6	34,5%

Gewest (E)

	Rekeningen					Budget	Evolutie 2018-2022
	2018	2019	2020	2021	2022	2023	
Aanvullende belastingen	666,0	719,2	715,1	706,7	737,3	840,9	2,6%
Totale lokale fiscaliteit	104,6	105,6	100,9	109,5	118,3	129,8	3,1%
Belastingen op prestaties	6,6	5,3	4,5	5,3	6,5	6,4	-0,5%
Verhaalbelastingen	0,3	0,3	0,1	0,1	0,1	0,2	-15,9%
Openbare hygiëne	27,7	27,9	28,7	30,2	28,0	29,9	0,2%
Huisvuil	25,3	25,5	25,0	26,7	25,3	26,4	-0,1%
Bedrijfsbelastingen	26,6	27,2	24,4	26,0	29,5	31,3	2,6%
Drijfkracht	8,9	9,4	8,9	8,9	8,8	8,1	-0,2%
Verblijfsbelasting	2,1	2,3	1,4	1,0	2,7	3,9	6,9%
Verspreiding reclamgedrukwerk	5,8	5,4	4,5	5,1	5,1	5,9	-3,2%
Vertoningen en gemakkelijheden	0,5	0,6	0,2	0,1	0,6	0,5	4,5%
Gebruik van het openbaar domein	9,0	9,1	7,5	8,9	9,9	10,4	2,6%
Masten en pylonen	0,8	0,8	1,9	2,7	2,6	3,0	33,9%
Parkeerbelasting	3,6	3,7	2,2	2,3	2,6	2,4	-8,3%
Belastingen op patrimonium	22,9	24,3	24,9	26,4	27,7	29,2	4,9%
Leegstaand en verkrotting	4,1	4,5	4,9	6,2	5,9	6,6	9,7%
Tweede verblijven	14,5	15,6	16,2	16,5	17,7	17,6	5,0%
Diverse belastingen	8,2	8,0	7,8	8,0	7,8	7,9	-1,1%
Boetes	2,8	3,0	2,7	4,5	8,1	13,9	30,4%



€/inw

(*) zonder interne facturering

	ZOERSEL						Evolutie 2018-2022
	Rekeningen					Budget	
	2018	2019	2020	2021	2022	2023	
Exploitatiesaldo	103	147	171	112	97	76	-1,6%
Uitgaven (*)	1.251	1.275	1.268	1.332	1.458	1.618	3,9%
Ontvangsten (*)	1.354	1.422	1.439	1.444	1.555	1.694	3,5%
Investeringsaldo	76	-76	-263	-69	-153	-280	-241,5%
Uitgaven	102	128	336	120	186	497	16,3%
Ontvangsten	178	51	73	52	32	218	-34,6%
Saldo exploitatie en investeringen	180	71	-92	43	-56	-204	-223,3%
Financieringsaldo	-170	-73	156	-27	117	75	28,1%
Uitgaven	174	77	87	84	83	80	-16,9%
Periodieke aflossingen	78	77	75	82	82	80	1,4%
Niet-periodieke aflossingen	0	0	0	0	0	0	
Toegestane leningen	96	0	12	2	1	0	-69,6%
Ontvangsten	4	4	242	57	200	155	158,9%
Op te nemen leningen en leasing	0	0	229	5	195	149	
Terugvordering van aflossingen	4	4	13	52	4	5	-0,2%
Budgetair resultaat van het boekjaar	10	-2	64	16	60	-128	55,6%

	Cluster (E)						Evolutie 2018-2022
	Rekeningen					Budget	
	2018	2019	2020	2021	2022	2023	
Exploitatiesaldo	179	243	269	223	165	114	-2,0%
Uitgaven (*)	1.369	1.363	1.331	1.377	1.522	1.775	2,7%
Ontvangsten (*)	1.548	1.606	1.600	1.600	1.687	1.889	2,2%
Investeringsaldo	-181	-225	-168	-80	-176	-424	0,6%
Uitgaven	220	252	258	172	220	623	0,0%
Ontvangsten	39	26	90	92	44	199	2,7%
Saldo exploitatie en investeringen	-2	18	101	143	-11	-310	-59,4%
Financieringsaldo	-121	75	-55	-101	69	76	26,6%
Uitgaven	87	89	117	138	109	182	5,8%
Periodieke aflossingen	83	84	88	83	84	86	0,1%
Niet-periodieke aflossingen	0	0	9	0	0	0	
Toegestane leningen	4	5	20	54	25	97	57,5%
Ontvangsten	-34	164	62	37	178	258	63,9%
Op te nemen leningen en leasing	16	155	54	27	166	241	80,0%
Terugvordering van aflossingen	-50	9	8	9	12	17	22,5%
Budgetair resultaat van het boekjaar	-123	93	46	42	58	-234	25,3%

	Provincie (E)						Evolutie 2018-2022
	Rekeningen					Budget	
	2018	2019	2020	2021	2022	2023	
Exploitatiesaldo	178	218	244	205	158	122	-3,0%
Uitgaven (*)	1.607	1.608	1.547	1.618	1.759	1.950	2,3%
Ontvangsten (*)	1.785	1.826	1.792	1.823	1.917	2.072	1,8%
Investeringsaldo	-215	-182	-201	-144	-226	-375	-1,3%
Uitgaven	304	296	320	284	318	552	1,2%
Ontvangsten	89	114	119	139	93	177	1,0%
Saldo exploitatie en investeringen	-36	37	44	60	-68	-253	-16,9%
Financieringsaldo	-71	-17	1	-53	48	142	27,9%
Uitgaven	139	154	122	150	120	137	-3,6%
Periodieke aflossingen	96	92	92	92	93	98	-0,7%
Niet-periodieke aflossingen	9	3	1	3	3	10	-25,7%
Toegestane leningen	34	59	28	54	24	30	-8,3%
Ontvangsten	67	137	122	97	167	280	25,5%
Op te nemen leningen en leasing	61	121	106	80	148	255	24,9%
Terugvordering van aflossingen	7	17	16	17	16	17	25,2%
Budgetair resultaat van het boekjaar	-108	20	44	8	-20	-111	34,5%

	Gewest (E)						Evolutie 2018-2022
	Rekeningen					Budget	
	2018	2019	2020	2021	2022	2023	
Exploitatiesaldo	220	254	277	248	191	129	-3,5%
Uitgaven (*)	1.666	1.658	1.572	1.647	1.796	1.992	1,9%
Ontvangsten (*)	1.886	1.912	1.849	1.896	1.987	2.121	1,3%
Investeringsaldo	-236	-239	-230	-222	-255	-459	-2,0%
Uitgaven	374	342	338	328	354	643	-1,4%
Ontvangsten	137	103	108	107	98	183	-8,0%
Saldo exploitatie en investeringen	-16	15	47	27	-64	-330	-41,7%
Financieringsaldo	-46	-6	-14	-36	35	173	28,8%
Uitgaven	155	149	128	136	129	141	-4,5%
Periodieke aflossingen	105	106	108	105	105	108	-0,2%
Niet-periodieke aflossingen	9	9	3	3	3	12	-26,0%
Toegestane leningen	38	33	17	28	22	21	-12,8%
Ontvangsten	104	143	114	100	163	314	11,9%
Op te nemen leningen en leasing	87	123	99	85	145	295	13,6%
Terugvordering van aflossingen	16	20	15	13	14	15	-2,9%
Budgetair resultaat van het boekjaar	-62	10	33	-9	-29	-158	17,1%

Evolutie van de exploitatierekening

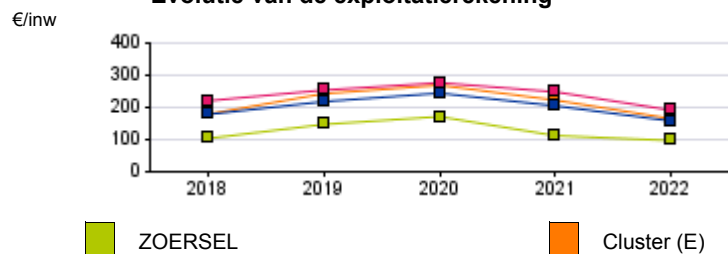

Evolutie van de investeringsrekening

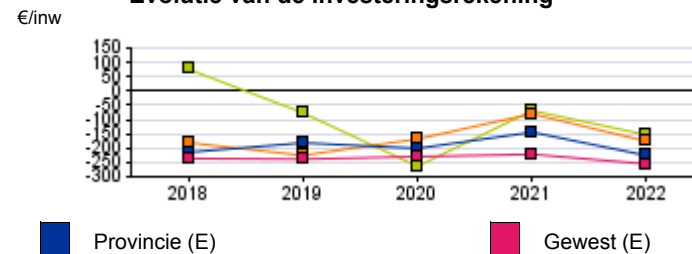



€/inw

ZOERSEL

Cluster (E)

	Rekeningen					Budget	Evolutie	Rekeningen					Budget	Evolutie
	2018	2019	2020	2021	2022	2023	2018-2022	2018	2019	2020	2021	2022	2023	
Beschikbaar budgettair resultaat	147	144	161	176	235	19	12,3%	440	527	559	585	640	106	9,8%
Budgettair resultaat van het boekjaar	10	-2	64	16	60	-128	55,6%	-123	93	46	42	58	-234	25,3%
Gecumuleerd resultaat vorig boekjaar	137	146	143	206	221	194	12,6%	564	438	528	571	608	365	1,9%
Gecumuleerd budgettair resultaat	147	144	207	222	281	65	17,5%	440	532	574	613	666	131	10,9%
Onbeschikbare gelden	0	0	46	46	46	47		0	4	15	28	26	25	
Autofinancieringsmarge	30	74	101	34	19	1	-10,6%	111	168	189	148	92	42	-4,6%
Exploitatiesaldo	103	147	171	112	97	76	-1,6%	179	243	269	223	165	114	-2,0%
Netto-periodieke aflossingen	73	73	70	78	78	75	1,5%	68	75	81	74	73	72	1,9%
Autofinancieringsmarge / Gecorr Ontvangsten	2,6%	6,0%	8,0%	2,7%	1,4%	0,1%	-13,8%	7,9%	11,4%	13,0%	10,2%	6,0%	2,4%	-6,5%
Belastingen / Gecorr Uitgaven	59,3%	64,3%	63,8%	61,0%	57,4%	59,6%	-0,8%	62,7%	70,3%	73,7%	67,7%	65,2%	63,4%	1,0%
Onsamendrukbare Gecorr Uitg / Gecorr Ontv	61,4%	60,2%	59,1%	60,2%	60,6%	62,8%	-0,3%	56,2%	55,3%	57,3%	57,7%	58,0%	60,0%	0,8%

Provincie (E)

Gewest (E)

	Rekeningen					Budget	Evolutie	Rekeningen					Budget	Evolutie
	2018	2019	2020	2021	2022	2023	2018-2022	2018	2019	2020	2021	2022	2023	
Beschikbaar budgettair resultaat	451	463	481	489	462	107	0,6%	595	594	607	600	558	125	-1,6%
Budgettair resultaat van het boekjaar	-108	20	44	8	-20	-111	34,5%	-62	10	33	-9	-29	-158	17,1%
Gecumuleerd resultaat vorig boekjaar	559	448	464	506	513	244	-2,1%	657	589	599	629	615	310	-1,6%
Gecumuleerd budgettair resultaat	451	467	509	514	493	133	2,2%	595	599	632	620	586	152	-0,4%
Onbeschikbare gelden	0	5	28	25	31	26		0	4	25	20	28	27	
Autofinancieringsmarge	99	144	169	131	85	44	-3,6%	132	166	185	159	104	39	-5,9%
Exploitatiesaldo	178	218	244	205	158	122	-3,0%	220	254	277	248	191	129	-3,5%
Netto-periodieke aflossingen	79	74	75	74	72	78	-2,3%	88	88	91	89	88	90	-0,1%
Autofinancieringsmarge / Gecorr Ontvangsten	6,0%	8,5%	10,3%	7,8%	4,8%	2,3%	-5,1%	7,4%	9,2%	10,7%	9,0%	5,6%	2,0%	-7,0%
Belastingen / Gecorr Uitgaven	49,1%	52,9%	55,6%	52,9%	51,3%	52,4%	1,1%	49,4%	53,2%	55,9%	53,3%	51,1%	51,9%	0,8%
Onsamendrukbare Gecorr Uitg / Gecorr Ontv	57,1%	56,0%	58,8%	59,2%	59,8%	62,0%	1,2%	56,5%	55,6%	58,7%	58,6%	59,5%	62,2%	1,3%

Spaarquote

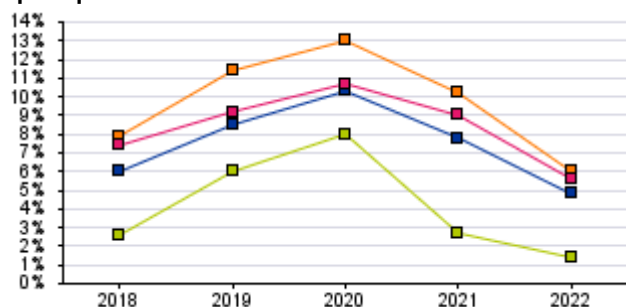

Dekkingsgraad v/d uitgaven

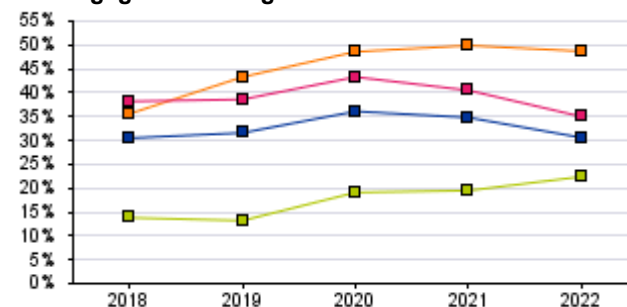

AFM (Rekening 2022)

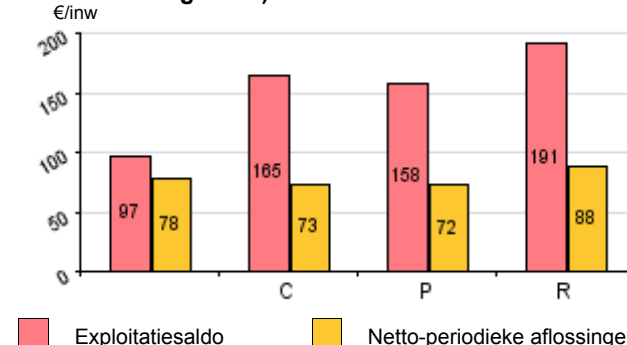

ZOERSEL Cluster (E) Provincie (E) Gewest (E) Exploitatiesaldo Netto-periodieke aflossingen



Verdeling van het budgettair resultaat van het boekjaar (2022)

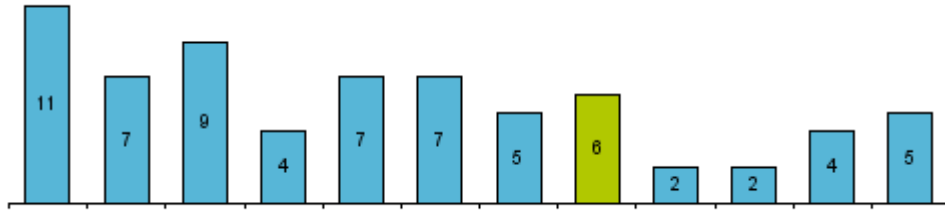

Provincie

Verdeling van het gecumuleerd budgettair resultaat (2022)

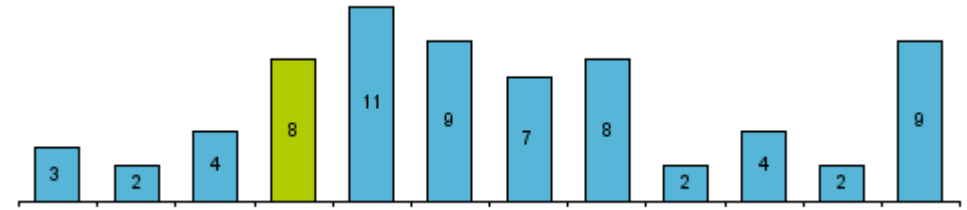

Provincie

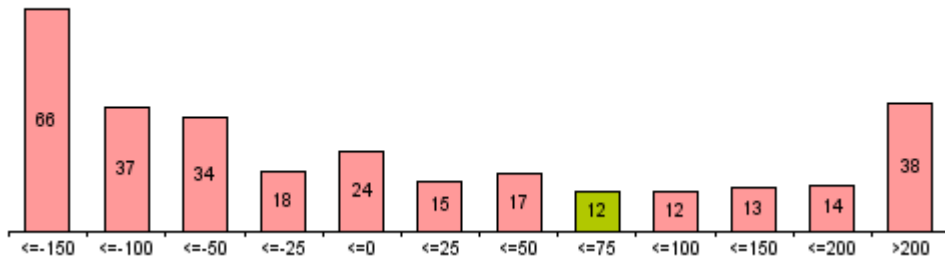

Gewest

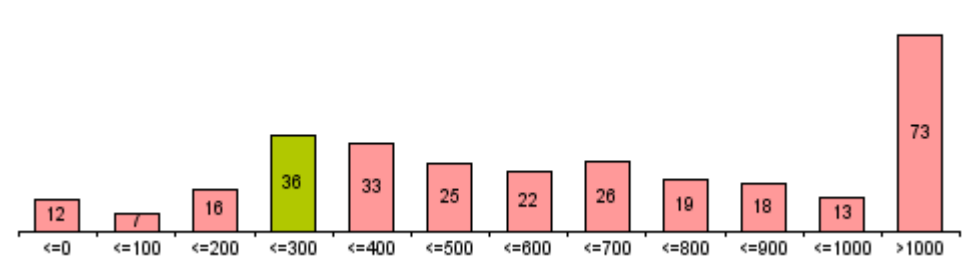

Gewest

Autofinancieringsmarge (Eur/inw) (2022)

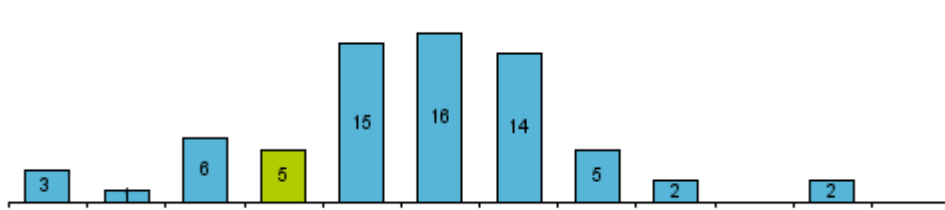

Provincie

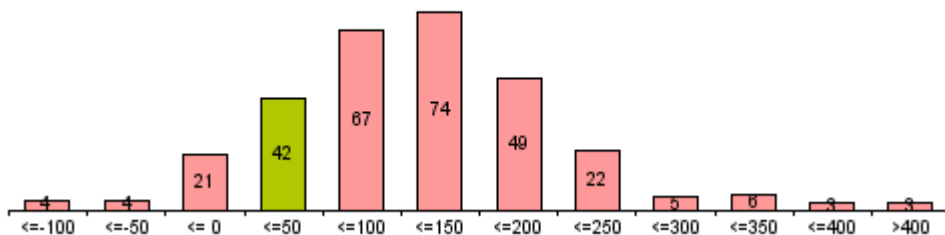

Gewest

Autofinancieringsmarge (Eur/inw) (2022)

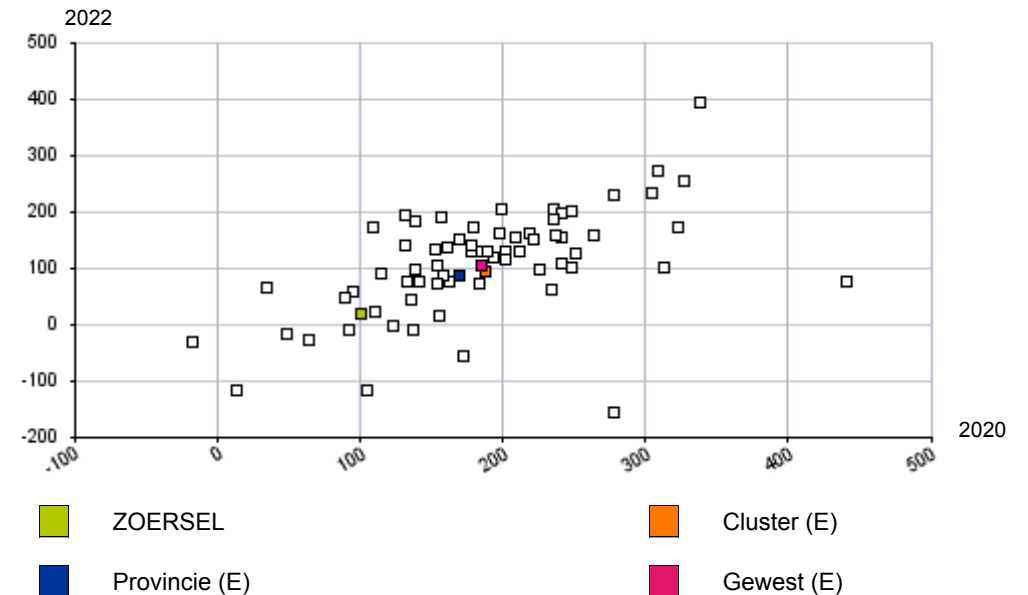



€/inw

ZOERSEL**Gecorrigeerde autofinancieringsmarge (Gem.+ OCMW)****I. Autofinancieringsmarge****II. Correctie op de periodieke aflossingen (a-b)**

a. Periodieke aflossingen conform de verbintenissen

b. Gecorrigeerde aflossingen o.b.v. de financiële schulden

III. Gecorrigeerde autofinancieringsmarge (I+II)

	Rekeningen					Budget
	2018	2019	2020	2021	2022	2023
I. Autofinancieringsmarge	30	74	101	34	19	1
II. Correctie op de periodieke aflossingen (a-b)		2	7	2	8	80
a. Periodieke aflossingen conform de verbintenissen		77	75	82	82	80
b. Gecorrigeerde aflossingen o.b.v. de financiële schulden		75	68	80	74	0
III. Gecorrigeerde autofinancieringsmarge (I+II)		77	107	36	28	80

Geconsolideerd financieel evenwicht**Totale autofinancieringsmarge**

Gemeente en OCMW

AUTONOM GEMEENTEBEDRIJF ZOERSEL

Totale autofinancieringsmarge	32	74	101	34	19	1
Gemeente en OCMW	30	74	101	34	19	1
AUTONOM GEMEENTEBEDRIJF ZOERSEL	2	0		0		

Geconsolideerde schuld**Totale schuld ten laste van de groep**

Gemeente en OCMW

AUTONOM GEMEENTEBEDRIJF ZOERSEL

Totale schuld ten laste van de groep	1.040	952	1.008	1.023	1.033	0
Gemeente en OCMW	945	859	1.008	927	1.033	0
AUTONOM GEMEENTEBEDRIJF ZOERSEL	95	93		95		

Geconsolideerde personeelskosten

Totaal personeel Gemeente en OCMW

Totaal personeel AGB

Totaal bezoldigingen en lonen

Gemeente en OCMW

AUTONOM GEMEENTEBEDRIJF ZOERSEL

Totaal personeel Gemeente en OCMW	178	178	175	187	187	187
Totaal personeel AGB						
Totaal bezoldigingen en lonen	696	709	727	745	801	873
Gemeente en OCMW	696	709	727	745	801	873
AUTONOM GEMEENTEBEDRIJF ZOERSEL						



€/inw

ZOERSEL

	Rekeningen					Budget	Evolutie 2018-2022
	2018	2019	2020	2021	2022	2023	
Schuld LT (gemeente en OCMW)	945	859	1.008	927	1.033	0	2,3%
Leningen	742	672	800	730	846	0	3,3%
Leasingschuld	203	187	209	197	187	0	-2,0%
Schuldenlast EA	86	84	81	87	89	96	0,8%
Netto-aflossingen van schulden	73	73	70	78	78	75	1,5%
Netto-intrestlasten van schulden	13	11	11	9	11	21	-3,3%
Schuldtoestand							
Schuldenlast EA / gecorrigeerde ontvangsten	7,4%	6,8%	6,5%	7,0%	6,6%	6,5%	-2,8%
Schuldenlast EA / financieel draagvlak	74,1%	53,0%	44,5%	71,9%	82,2%	99,1%	2,6%
Schuld LT / financieel draagvlak	8,10	5,43	5,54	7,64	9,53	0,00	4,1%
Schuld ratio	0,81	0,69	0,80	0,74	0,77	0,00	-1,4%

Cluster (E)

	Rekeningen					Budget	Evolutie 2018-2022
	2018	2019	2020	2021	2022	2023	
Schuld LT (gemeente en OCMW)	814	910	857	796	872	0	1,7%
Leningen	797	870	769	710	783	0	-0,4%
Leasingschuld	18	40	88	86	89	0	50,1%
Schuldenlast EA	88	95	99	90	89	92	0,3%
Netto-aflossingen van schulden	68	75	81	74	73	72	1,9%
Netto-intrestlasten van schulden	20	20	19	16	16	20	-5,3%
Schuldtoestand							
Schuldenlast EA / gecorrigeerde ontvangsten	6,2%	6,4%	6,8%	6,2%	5,8%	5,3%	-1,6%
Schuldenlast EA / financieel draagvlak	44,2%	36,0%	34,5%	37,7%	49,2%	68,7%	2,7%
Schuld LT / financieel draagvlak	4,09	3,46	2,98	3,34	4,81	0,00	4,2%
Schuld ratio	0,58	0,62	0,59	0,55	0,57	0,00	-0,3%

Provincie (E)

	Rekeningen					Budget	Evolutie 2018-2022
	2018	2019	2020	2021	2022	2023	
Schuld LT (gemeente en OCMW)	1.072	1.089	1.088	1.065	1.112	0	0,9%
Leningen	969	955	948	924	959	0	-0,3%
Leasingschuld	103	134	140	141	153	0	10,5%
Schuldenlast EA	107	100	99	96	95	107	-3,1%
Netto-aflossingen van schulden	79	74	75	74	72	78	-2,3%
Netto-intrestlasten van schulden	28	26	24	22	22	29	-5,7%
Schuldtoestand							
Schuldenlast EA / gecorrigeerde ontvangsten	6,5%	5,9%	6,0%	5,7%	5,4%	5,6%	-4,6%
Schuldenlast EA / financieel draagvlak	52,1%	41,1%	36,9%	42,3%	52,6%	71,0%	0,2%
Schuld LT / financieel draagvlak	5,19	4,47	4,05	4,69	6,17	0,00	4,4%
Schuld ratio	0,65	0,64	0,66	0,63	0,63	0,00	-0,7%

Gewest (E)

	Rekeningen					Budget	Evolutie 2018-2022
	2018	2019	2020	2021	2022	2023	
Schuld LT (gemeente en OCMW)	1.198	1.199	1.184	1.154	1.182	0	-0,3%
Leningen	1.113	1.091	1.048	1.002	1.024	0	-2,1%
Leasingschuld	85	108	135	152	159	0	16,9%
Schuldenlast EA	120	118	119	114	113	120	-1,6%
Netto-aflossingen van schulden	88	88	91	89	88	90	-0,1%
Netto-intrestlasten van schulden	32	30	27	25	25	30	-6,0%
Schuldtoestand							
Schuldenlast EA / gecorrigeerde ontvangsten	6,7%	6,5%	6,9%	6,4%	6,0%	6,0%	-2,7%
Schuldenlast EA / financieel draagvlak	47,6%	41,5%	39,1%	41,7%	52,1%	75,5%	2,3%
Schuld LT / financieel draagvlak	4,75	4,23	3,86	4,22	5,47	0,00	3,6%
Schuld ratio	0,67	0,66	0,68	0,65	0,63	0,00	-1,5%

Evolutie van de schuld LT tlv bestuur

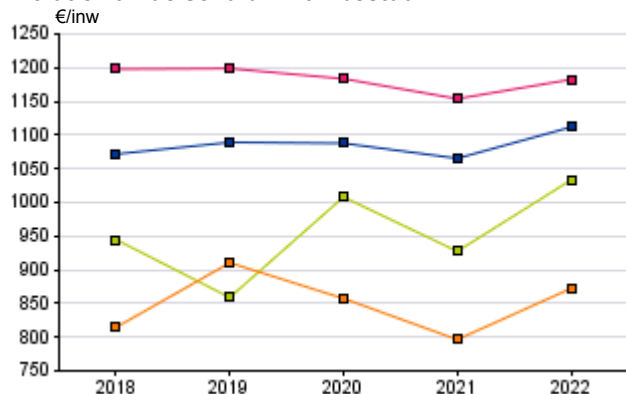

Evolutie van de schuldenlast

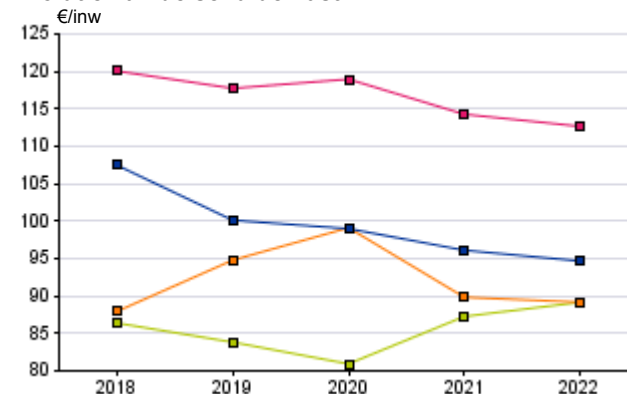

Gewicht van de schuldenlast (2022)

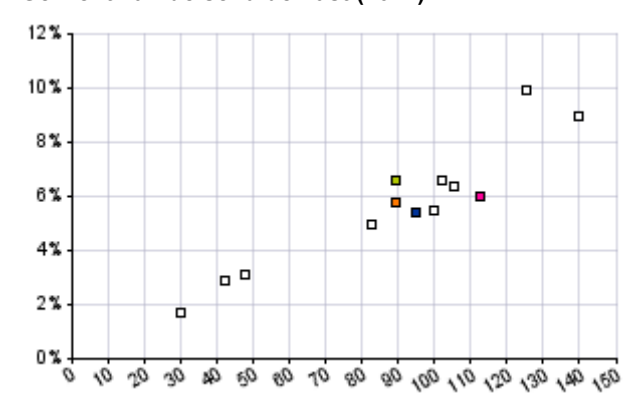

ZOERSEL

Cluster (E)

Provincie (E)

Gewest (E)



€/inw

ZOERSEL

	Rekeningen					Budget	Evolutie 2018-2022
	2018	2019	2020	2021	2022	2023	
Schuld LT (gemeente)	945	859	1.008	927	1.033	0	2,3%
Leningen	742	672	800	730	846	0	3,3%
Leasingschuld	203	187	209	197	187	0	-2,0%
Schuldenlast EA	86	84	81	87	89	96	0,8%
Netto-aflossingen van schulden	73	73	70	78	78	75	1,5%
Netto-intrestlasten van schulden	13	11	11	9	11	21	-3,3%
Schuldtoestand							
Schuldenlast EA / gecorrigeerde ontvangsten	9,3%	8,4%	8,0%	8,6%	8,3%	7,9%	-2,9%
Schuldenlast EA / financieel draagvlak	81,7%	51,9%	42,9%	65,7%	70,9%	69,1%	-3,5%
Schuld LT / financieel draagvlak	8,93	5,32	5,34	6,99	8,22	0,00	-2,1%
Schuld ratio	1,02	0,86	1,00	0,92	0,96	0,00	-1,5%

Cluster (E)

	Rekeningen					Budget	Evolutie 2018-2022
	2018	2019	2020	2021	2022	2023	
Schuld LT (gemeente)	800	897	847	787	864	0	2,0%
Leningen	782	857	759	700	775	0	-0,2%
Leasingschuld	18	40	88	86	89	0	50,1%
Schuldenlast EA	86	93	98	89	88	91	0,6%
Netto-aflossingen van schulden	66	73	79	73	72	71	2,2%
Netto-intrestlasten van schulden	20	20	18	16	16	20	-5,2%
Schuldtoestand							
Schuldenlast EA / gecorrigeerde ontvangsten	7,4%	7,5%	7,7%	7,0%	6,6%	6,2%	-2,8%
Schuldenlast EA / financieel draagvlak	46,8%	35,1%	28,2%	28,4%	33,9%	37,9%	-7,8%
Schuld LT / financieel draagvlak	4,35	3,38	2,44	2,52	3,32	0,00	-6,5%
Schuld ratio	0,69	0,73	0,67	0,62	0,65	0,00	-1,5%

Provincie (E)

	Rekeningen					Budget	Evolutie 2018-2022
	2018	2019	2020	2021	2022	2023	
Schuld LT (gemeente)	837	875	887	878	943	0	3,0%
Leningen	787	789	788	773	822	0	1,1%
Leasingschuld	50	86	100	105	121	0	24,9%
Schuldenlast EA	87	84	85	82	81	93	-1,7%
Netto-aflossingen van schulden	66	65	67	66	65	70	-0,7%
Netto-intrestlasten van schulden	21	19	18	17	17	24	-5,3%
Schuldtoestand							
Schuldenlast EA / gecorrigeerde ontvangsten	7,0%	6,5%	6,3%	6,0%	5,7%	6,1%	-5,1%
Schuldenlast EA / financieel draagvlak	47,1%	35,6%	24,4%	25,8%	28,2%	34,0%	-12,0%
Schuld LT / financieel draagvlak	4,51	3,70	2,55	2,75	3,26	0,00	-7,8%
Schuld ratio	0,67	0,67	0,66	0,64	0,66	0,00	-0,5%

Gewest (E)

	Rekeningen					Budget	Evolutie 2018-2022
	2018	2019	2020	2021	2022	2023	
Schuld LT (gemeente)	939	960	957	939	984	0	1,2%
Leningen	893	883	851	814	850	0	-1,2%
Leasingschuld	46	77	106	125	134	0	31,1%
Schuldenlast EA	103	102	101	99	97	104	-1,4%
Netto-aflossingen van schulden	77	78	80	79	77	79	0,0%
Netto-intrestlasten van schulden	25	23	22	20	20	25	-5,9%
Schuldtoestand							
Schuldenlast EA / gecorrigeerde ontvangsten	7,7%	7,3%	7,2%	6,8%	6,4%	6,4%	-4,4%
Schuldenlast EA / financieel draagvlak	46,1%	38,1%	26,8%	27,4%	30,2%	34,8%	-10,0%
Schuld LT / financieel draagvlak	4,21	3,59	2,51	2,61	3,06	0,00	-7,7%
Schuld ratio	0,70	0,69	0,67	0,64	0,65	0,00	-2,0%

Evolutie van de schuld LT tlv gemeente

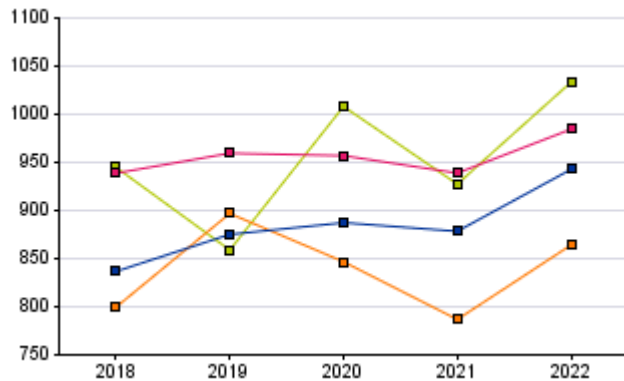

Evolutie van de schuldenlast

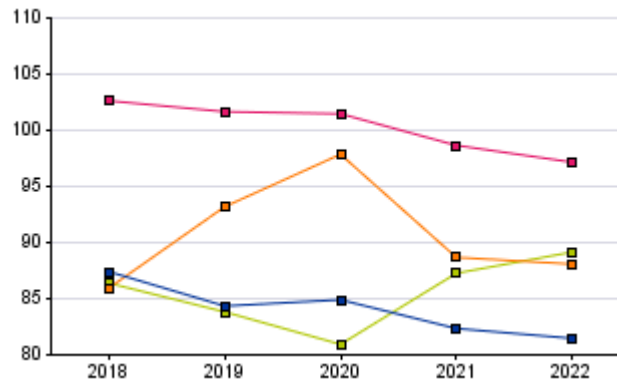

Gewicht van de schuldenlast (2022)

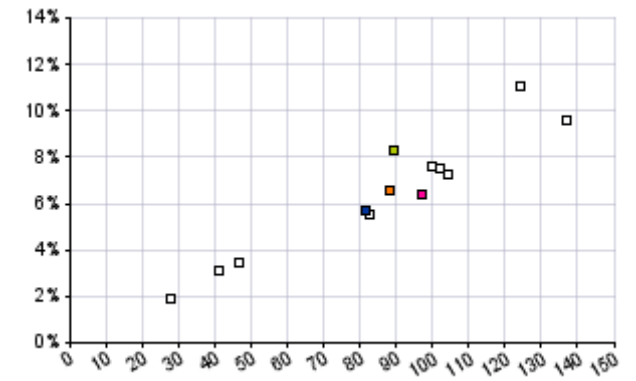

ZOERSEL

Cluster (E)

Provincie (E)

Gewest (E)



€/inw

ZOERSEL

	Rekeningen					Budget	Evolutie
	2018	2019	2020	2021	2022	2023	2018-2022
Schuld LT (OCMW)	0	0	0	0	0	0	
Leningen	0	0	0	0	0	0	
Leasingschuld	0	0	0	0	0	0	
Schuldenlast EA	0	0	0	0	0	0	
Netto-aflossingen van schulden	0	0	0	0	0	0	
Netto-intrestlasten van schulden	0	0	0	0	0	0	
Schuldtoestand							
Schuldenlast EA / gecorrigeerde ontvangsten	0,0%	0,0%	0,0%	0,0%	0,0%	0,0%	
Schuldenlast EA / financieel draagvlak	0,0%	0,0%	0,0%	0,0%	0,0%	0,0%	
Schuld LT / financieel draagvlak	0,00	0,00	0,00	0,00	0,00	0,00	
Schuld ratio	0,00	0,00	0,00	0,00	0,00	0,00	

Cluster (E)

	Rekeningen					Budget	Evolutie
	2018	2019	2020	2021	2022	2023	2018-2022
Schuld LT (OCMW)	15	14	11	10	8	0	-13,9%
Leningen	15	14	11	10	8	0	-13,9%
Leasingschuld	0	0	0	0	0	0	
Schuldenlast EA	2	2	1	1	1	1	-14,1%
Netto-aflossingen van schulden	2	1	1	1	1	1	-14,2%
Netto-intrestlasten van schulden	0	0	0	0	0	0	-13,4%
Schuldtoestand							
Schuldenlast EA / gecorrigeerde ontvangsten	0,8%	0,7%	0,7%	0,6%	0,5%	0,4%	-8,9%
Schuldenlast EA / financieel draagvlak	12,9%	-75,4%	-2,1%	-1,6%	-1,4%	-0,9%	-220,5%
Schuld LT / financieel draagvlak	0,97	-6,37	-0,18	-0,13	-0,10	0,00	-220,5%
Schuld ratio	0,06	0,06	0,06	0,05	0,04	0,00	-8,7%

Provincie (E)

	Rekeningen					Budget	Evolutie
	2018	2019	2020	2021	2022	2023	2018-2022
Schuld LT (OCMW)	235	214	201	187	169	0	-7,9%
Leningen	182	166	161	151	137	0	-6,9%
Leasingschuld	53	48	40	36	32	0	-11,7%
Schuldenlast EA	20	16	14	14	13	14	-9,9%
Netto-aflossingen van schulden	13	9	8	8	8	9	-11,7%
Netto-intrestlasten van schulden	7	6	6	6	5	5	-7,0%
Schuldtoestand							
Schuldenlast EA / gecorrigeerde ontvangsten	4,8%	4,0%	4,5%	4,4%	3,9%	3,6%	-5,1%
Schuldenlast EA / financieel draagvlak	96,4%	224,6%	-17,8%	-14,9%	-12,1%	-11,1%	-220,7%
Schuld LT / financieel draagvlak	11,30	30,48	-2,53	-2,03	-1,55	0,00	-220,9%
Schuld ratio	0,57	0,55	0,64	0,60	0,50	0,00	-3,0%

Gewest (E)

	Rekeningen					Budget	Evolutie
	2018	2019	2020	2021	2022	2023	2018-2022
Schuld LT (OCMW)	259	239	227	215	198	0	-6,5%
Leningen	220	208	198	188	174	0	-5,7%
Leasingschuld	40	31	29	27	24	0	-11,5%
Schuldenlast EA	17	16	17	16	16	16	-2,9%
Netto-aflossingen van schulden	11	10	12	10	10	11	-0,9%
Netto-intrestlasten van schulden	7	6	6	6	5	5	-6,2%
Schuldtoestand							
Schuldenlast EA / gecorrigeerde ontvangsten	3,9%	3,9%	5,4%	4,8%	4,4%	4,3%	3,0%
Schuldenlast EA / financieel draagvlak	58,8%	99,0%	-23,4%	-18,1%	-14,8%	-11,4%	-222,5%
Schuld LT / financieel draagvlak	8,75	14,74	-3,00	-2,49	-1,89	0,00	-222,0%
Schuld ratio	0,58	0,58	0,70	0,66	0,56	0,00	-0,9%

Evolutie van de schuld LT tlv OCMW

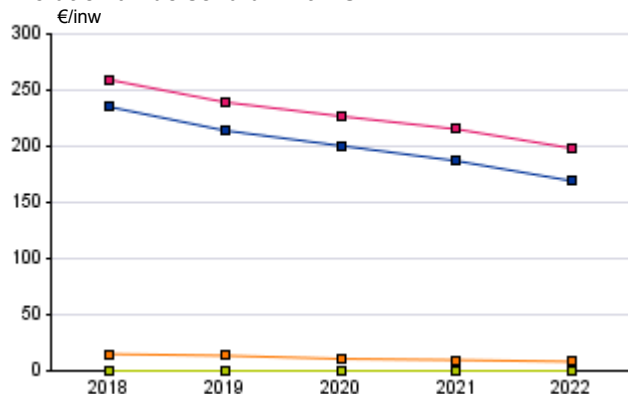

Evolutie van de schuldenlast

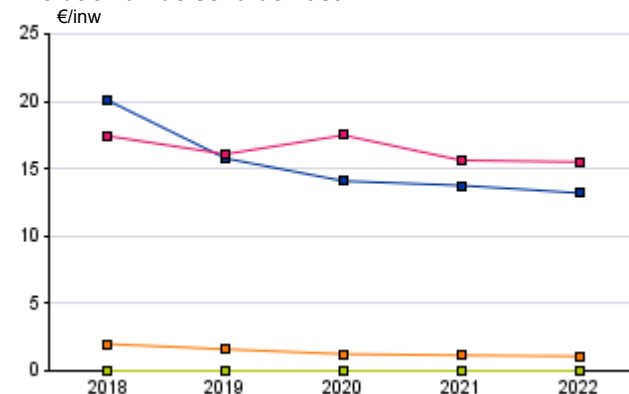

Gewicht van de schuldenlast (2022)

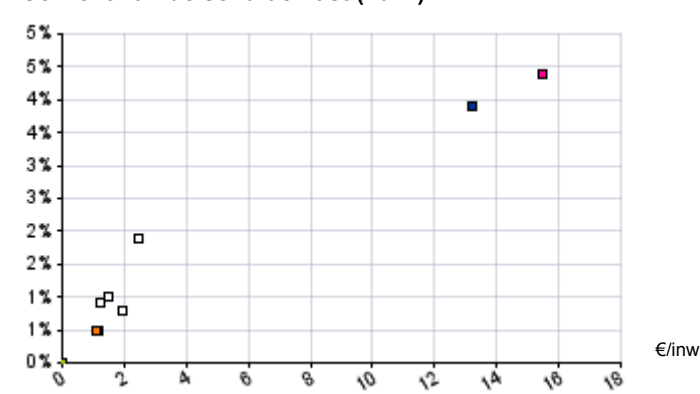

ZOERSEL

Cluster (E)

Provincie (E)

Gewest (E)



€/inw

ZOERSEL

	Meerjarenplan					Evolutie 2023-2028
	2023	2024	2025	2026	2027	
Exploitatierekening	76	59	59	94		
Uitgaven	1.618	1.639	1.647			
Ontvangsten	1.694	1.699	1.740			
Investeringsrekening	-280	-173	-88			
Uitgaven	497	222	126			
Ontvangsten	218	50	38			
Financiering	75	111	-5			
Uitgaven	80	82	89			
Periodieke aflossingen	80	82	89			
Ontvangsten	155	193	84			
Op te nemen leningen en leasings	149	171	80			
Budgettair resultaat van het boekjaar	-128	-2	1			
Gecumuleerd resultaat vorig boekjaar	194	65	64			
Gecumuleerd budgettair resultaat	65	64	65			
Onbeschikbare gelden	47	47	47			
Beschikbaar budgettair resultaat	112	110	112			
Autofinancieringsmarge	1	-18	9			
Exploitatiesaldo	76	59	94			
Netto-periodieke aflossingen	75	77	85			

Cluster (E)

Provincie (E)

Gewest (E)

	Cluster (E)		Provincie (E)		Gewest (E)	
	2023	2028	2023	2028	2023	2028
Exploitatierekening	114		122		129	
Uitgaven	1.775		1.950		1.992	
Ontvangsten	1.889		2.072		2.121	
Investeringsrekening	-424		-368		-458	
Uitgaven	623		552		643	
Ontvangsten	199		184		185	
Financiering	76		142		173	
Uitgaven	182		137		141	
Periodieke aflossingen	86		98		108	
Ontvangsten	258		279		314	
Op te nemen leningen en leasings	241		255		295	
Budgettair resultaat van het boekjaar	-234		-104		-156	
Gecumuleerd resultaat vorig boekjaar	365		244		310	
Gecumuleerd budgettair resultaat	131		140		153	
Onbeschikbare gelden	25		26		27	
Beschikbaar budgettair resultaat	156		166		180	
Autofinancieringsmarge	42		44		39	
Exploitatiesaldo	114		122		129	
Netto-periodieke leningsuitgaven	72		78		90	

Evolutie van de exploitatierekening (Eur/inw)

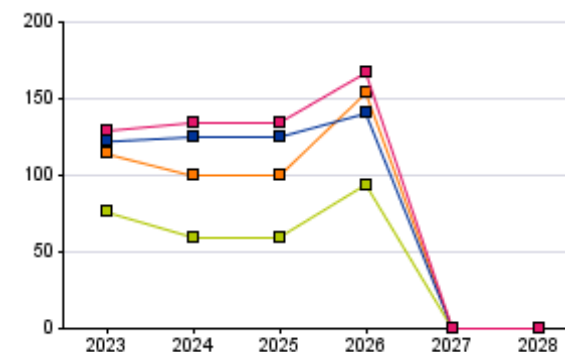

Evolutie van de investeringsrekening (Eur/inw)

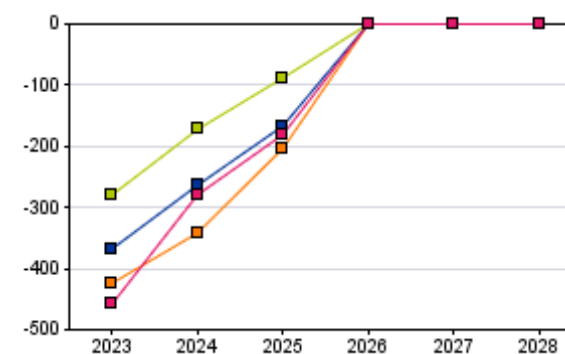

Evolutie autofinancieringsmarge (Eur/inw)

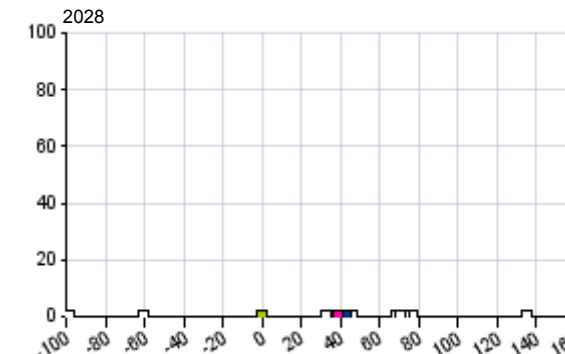



€/inw

ZOERSEL

Cluster (E)

	Rekeningen					Budget	Evolutie
	2018	2019	2020	2021	2022	2023	2018-2022
ESR-Vorderingensaldo	181	73	-63	44	-56	-204	-223,3%
Totale ontvangsten volgens ESR-normen	1.532	1.478	1.522	1.498	1.590	1.914	0,9%
Totale ontvangsten volgens BBC-normen	1.537	1.478	1.754	1.553	1.787	2.067	3,8%
Opname van leningen en leasings	4	0	229	53	195	150	157,5%
Verkopen van financiële vaste activa	0	0	3	2	2	2	
Verrichtingen niet opgenomen in ESR	0	0	0	0	0	0	
Totale uitgaven volgens ESR-normen	1.351	1.405	1.585	1.455	1.646	2.118	5,1%
Totale uitgaven volgens BBC-normen	1.526	1.480	1.691	1.537	1.726	2.195	3,1%
Kapitaalaflossingen	174	75	79	82	80	77	-17,5%
Investeringen in financiële vaste activa	1	0	26	0	0	0	-92,2%
Verrichtingen niet opgenomen in ESR	0	0	0	0	0	0	

	Rekeningen					Budget	Evolutie
	2018	2019	2020	2021	2022	2023	2018-2022
ESR-Vorderingensaldo	18	21	110	100	-26	-387	-235,9%
Totale ontvangsten volgens ESR-normen	1.580	1.633	1.696	1.699	1.736	2.104	2,4%
Totale ontvangsten volgens BBC-normen	1.553	1.796	1.752	1.728	1.909	2.346	5,3%
Opname van leningen en leasings	-34	162	54	28	169	240	62,2%
Verkopen van financiële vaste activa	7	1	1	1	4	2	-12,3%
Verrichtingen niet opgenomen in ESR	0	0	0	0	0	0	91,9%
Totale uitgaven volgens ESR-normen	1.562	1.612	1.587	1.599	1.762	2.491	3,1%
Totale uitgaven volgens BBC-normen	1.677	1.703	1.705	1.687	1.851	2.580	2,5%
Kapitaalaflossingen	87	88	104	82	87	89	-0,2%
Investeringen in financiële vaste activa	27	3	15	5	3	0	-43,1%
Verrichtingen niet opgenomen in ESR	0	0	0	0	0	0	-30,0%

Provincie (E)

Gewest (E)

	Rekeningen					Budget	Evolutie
	2018	2019	2020	2021	2022	2023	2018-2022
ESR-Vorderingensaldo	-36	33	44	17	-68	-270	-16,8%
Totale ontvangsten volgens ESR-normen	1.869	1.937	1.919	1.973	2.032	2.264	2,1%
Totale ontvangsten volgens BBC-normen	1.942	2.078	2.033	2.059	2.177	2.528	2,9%
Opname van leningen en leasings	67	132	102	78	136	256	19,2%
Verkopen van financiële vaste activa	0	3	7	2	3	2	69,7%
Verrichtingen niet opgenomen in ESR	6	6	6	6	6	6	-0,3%
Totale uitgaven volgens ESR-normen	1.906	1.904	1.875	1.956	2.100	2.533	2,5%
Totale uitgaven volgens BBC-normen	2.049	2.058	1.989	2.052	2.197	2.638	1,8%
Kapitaalaflossingen	139	144	91	93	96	105	-8,8%
Investeringen in financiële vaste activa	5	9	23	3	2	0	-25,4%
Verrichtingen niet opgenomen in ESR	0	0	0	0	0	0	7,9%

	Rekeningen					Budget	Evolutie
	2018	2019	2020	2021	2022	2023	2018-2022
ESR-Vorderingensaldo	-5	29	62	22	-57	-335	-86,5%
Totale ontvangsten volgens ESR-normen	2.011	2.017	1.963	2.017	2.102	2.319	1,1%
Totale ontvangsten volgens BBC-normen	2.128	2.158	2.070	2.102	2.248	2.618	1,4%
Opname van leningen en leasings	100	130	94	78	138	292	8,5%
Verkopen van financiële vaste activa	11	5	8	2	3	3	-25,4%
Verrichtingen niet opgenomen in ESR	6	5	5	5	5	5	-4,6%
Totale uitgaven volgens ESR-normen	2.015	1.988	1.901	1.995	2.159	2.653	1,7%
Totale uitgaven volgens BBC-normen	2.194	2.149	2.038	2.112	2.278	2.776	0,9%
Kapitaalaflossingen	152	144	109	112	112	120	-7,3%
Investeringen in financiële vaste activa	26	16	27	5	7	3	-27,6%
Verrichtingen niet opgenomen in ESR	0	0	0	0	0	0	-24,1%

ESR-Vorderingensaldo en het bud. resultaat

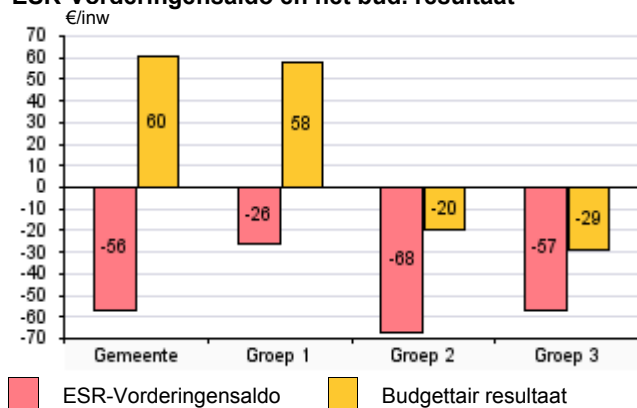

ESR-Vorderingensaldo en de AFM

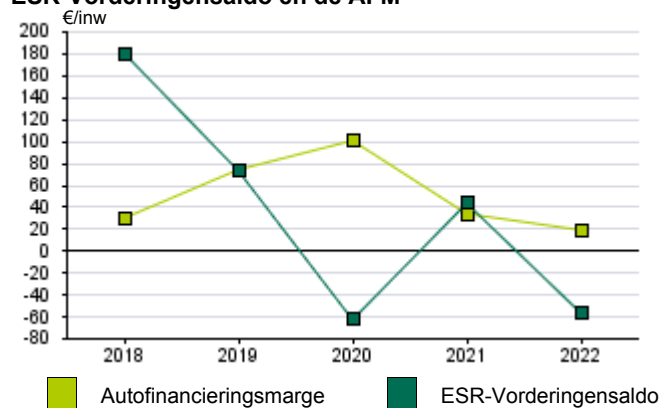

Evolutie ESR-Vorderingensaldo

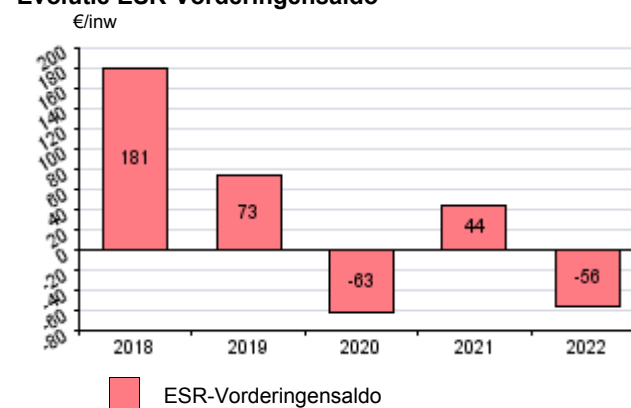

€/inw

ZOERSEL

	Rekeningen					Budget	Evolutie
	2018	2019	2020	2021	2022	2023	2018-2022
Investeringsverrichtingen	102	128	336	120	186	497	16,3%
Gemeente	101	126	305	120	184	495	16,3%
Investeringen in FVA	0	0	26	0	0	0	-12,0%
Investeringen in MVA	98	121	254	100	164	439	13,7%
Investeringen in immateriële VA	1	1	4	3	3	8	32,6%
Toegestane investeringssubsidies	1	4	20	16	17	48	90,6%
OCMW	1	2	32	1	2	2	16,3%
Investeringen in FVA	1	0	0	0	0	0	
Investeringen in MVA	0	2	32	1	2	2	58,1%
Investeringen in Immateriële VA	0	0	0	0	0	0	
Toegestane investeringssubsidies	0	0	0	0	0	0	
Realisatiegraad van de investeringen	23,9%	22,9%	70,2%	29,8%	36,2%		10,9%
Investeringsdynamiek							
Investeringsgraad MVA (%)	-41,3%	74,2%	153,3%	60,3%	129,3%		50,5%
Investeringsubsidies	29	11	9	15	17	13	-12,6%
Gemeente							
Ontvangen investeringssubsidies	29	11	9	15	17	13	-12,3%
OCMW							
Ontvangen investeringssubsidies	0	0	0	0	0	0	-34,8%

Cluster (E)

	Rekeningen					Budget	Evolutie
	2018	2019	2020	2021	2022	2023	2018-2022
Investeringsverrichtingen	220	252	258	172	220	623	0,0%
Gemeente	204	242	251	169	211	605	0,8%
Investeringen in FVA	27	3	15	5	3	0	-42,5%
Investeringen in MVA	157	213	208	135	169	540	1,8%
Investeringen in immateriële VA	8	9	9	10	9	24	3,8%
Toegestane investeringssubsidies	11	17	19	18	29	41	26,3%
OCMW	16	10	7	3	9	19	-12,8%
Investeringen in FVA	1	0	0	0	0	0	-87,1%
Investeringen in MVA	16	9	6	3	9	17	-13,1%
Investeringen in Immateriële VA	0	0	0	0	1	1	
Toegestane investeringssubsidies	0	0	0	0	0	0	
Realisatiegraad van de investeringen	48,6%	80,8%	70,4%	37,9%	37,4%		-6,3%
Investeringsdynamiek							
Investeringsgraad MVA (%)	135,5%	155,7%	128,5%	62,6%	118,4%		-3,3%
Investeringsubsidies	19	11	37	24	7	86	-23,3%
Gemeente							
Ontvangen investeringssubsidies	22	11	37	23	5	78	-29,9%
OCMW							
Ontvangen investeringssubsidies	-3	0	1	1	1	8	25,0%

Provincie (E)

	Rekeningen					Budget	Evolutie
	2018	2019	2020	2021	2022	2023	2018-2022
Investeringsverrichtingen	304	296	320	284	318	552	1,2%
Gemeente	286	283	308	261	301	517	1,2%
Investeringen in FVA	5	9	23	3	1	0	-28,1%
Investeringen in MVA	257	240	254	225	256	447	0,0%
Investeringen in immateriële VA	7	7	8	10	12	19	12,5%
Toegestane investeringssubsidies	17	27	24	23	31	51	16,1%
OCMW	17	13	12	22	18	35	0,4%
Investeringen in FVA	0	0	0	0	0	0	9,8%
Investeringen in MVA	15	12	11	21	16	31	1,8%
Investeringen in Immateriële VA	1	1	1	1	1	1	9,0%
Toegestane investeringssubsidies	2	1	0	0	0	2	-28,4%
Realisatiegraad van de investeringen	66,8%	66,9%	55,9%	55,7%	57,5%		-3,7%
Investeringsdynamiek							
Investeringsgraad MVA (%)	147,2%	130,2%	117,6%	110,7%	153,5%		1,0%
Investeringsubsidies	39	48	42	55	47	91	5,3%
Gemeente							
Ontvangen investeringssubsidies	33	41	34	45	39	81	4,0%
OCMW							
Ontvangen investeringssubsidies	6	7	8	10	9	10	12,1%

Gewest (E)

	Rekeningen					Budget	Evolutie
	2018	2019	2020	2021	2022	2023	2018-2022
Investeringsverrichtingen	374	342	338	328	354	643	-1,4%
Gemeente	335	307	315	304	332	609	-0,2%
Investeringen in FVA	23	13	27	5	7	3	-25,7%
Investeringen in MVA	283	263	260	268	288	546	0,4%
Investeringen in immateriële VA	7	6	6	8	9	18	8,3%
Toegestane investeringssubsidies	22	25	22	24	27	43	5,9%
OCMW	39	35	22	24	22	34	-13,3%
Investeringen in FVA	3	3	0	0	0	0	-55,1%
Investeringen in MVA	32	27	21	22	20	30	-10,8%
Investeringen in Immateriële VA	1	1	0	1	0	1	-14,8%
Toegestane investeringssubsidies	3	4	1	1	1	2	-21,9%
Realisatiegraad van de investeringen	71,6%	67,9%	53,3%	56,2%	55,3%		-6,3%
Investeringsdynamiek							
Investeringsgraad MVA (%)	142,4%	148,5%	132,6%	139,3%	146,9%		0,8%
Investeringsubsidies	41	46	37	47	41	100	0,5%
Gemeente							
Ontvangen investeringssubsidies	32	38	30	40	35	92	2,0%
OCMW							
Ontvangen investeringssubsidies	9	8	7	7	7	8	-5,9%



€/inw	ZOERSEL			Cluster (E)			Provincie (E)			Gewest (E)		
	Rekeningen		Evolutie	Rekeningen		Evolutie	Rekeningen		Evolutie	Rekeningen		Evolutie
	2021	2022	2021-2022	2021	2022	2021-2022	2021	2022	2021-2022	2021	2022	2021-2022
VLOTTENDE ACTIVA	348	422	21,4%	796	893	12,2%	792	798	0,7%	895	900	0,5%
Liquide middelen en geldbeleggingen	245	314	27,9%	626	682	8,9%	535	518	-3,1%	608	606	-0,3%
Vorderingen <= 1 jaar	98	104	6,2%	159	199	25,3%	238	258	8,8%	266	272	2,1%
Andere vlottende activa	4	4	-0,8%	11	12	9,2%	20	21	6,3%	21	22	6,2%
VASTE ACTIVA	4.349	4.335	-0,3%	4.605	4.593	-0,3%	5.278	5.336	1,1%	5.781	5.831	0,9%
Vorderingen op LT	409	403	-1,7%	222	231	4,3%	402	400	-0,4%	287	284	-0,9%
Financiële vaste activa	582	581	-0,1%	798	792	-0,8%	825	835	1,2%	1.200	1.200	0,0%
EVA	0	0		40	40	-0,7%	34	34	-1,2%	59	61	2,7%
IGS	579	578	-0,1%	629	623	-0,9%	714	725	1,5%	874	875	0,2%
OCMW verenigingen	0	0		0	0	0,0%	51	50	-0,2%	60	59	-1,0%
Andere FVA	3	3	-0,8%	129	128	-0,5%	26	26	0,2%	208	206	-1,0%
Materiële vaste activa	3.350	3.343	-0,2%	3.513	3.498	-0,4%	4.014	4.056	1,1%	4.261	4.312	1,2%
Gemeenschapsgoederen	3.188	3.184	-0,1%	3.391	3.371	-0,6%	3.616	3.674	1,6%	3.623	3.683	1,7%
Terreinen en gebouwen	1.462	1.519	3,9%	2.063	2.039	-1,2%	2.112	2.149	1,8%	2.034	2.056	1,0%
Wegen en overige infrastructuur	1.044	1.002	-4,0%	1.133	1.133	0,0%	1.197	1.202	0,4%	1.291	1.316	1,9%
Installaties, machines en uitrusting	21	29	40,5%	22	22	2,5%	29	29	2,5%	35	36	2,6%
Meubilair, kantooruitrusting en rol. mat.	30	30	-0,6%	36	36	-1,7%	57	57	-0,7%	52	54	3,3%
Leasing en soortgelijke rechten	262	258	-1,5%	104	108	3,9%	140	152	9,0%	153	161	5,0%
Erfgoed	369	346	-6,2%	33	33	0,6%	82	84	2,9%	58	62	6,2%
Bedrijfsmatige MVA	12	12	-0,8%	47	41	-12,7%	193	183	-5,0%	324	316	-2,3%
Terreinen en gebouwen	12	12	-0,8%	40	31	-21,3%	158	150	-5,0%	281	276	-1,9%
Installaties, machines en uitrusting	0	0		1	1	7,1%	3	3	1,3%	5	5	-1,4%
Meubilair, kantooruitrusting en rol. mat.	0	0		5	8	64,9%	2	2	-1,1%	3	3	-4,3%
Leasing en soortgelijke rechten	0	0		2	2	-25,5%	29	27	-5,5%	35	33	-6,2%
Andere MVA	150	147	-1,5%	75	86	15,0%	205	199	-2,8%	314	313	-0,4%
Terreinen en gebouwen	150	147	-1,5%	75	86	15,1%	204	198	-2,9%	313	312	-0,5%
Roerende goederen	0	0		0	0	-42,1%	1	1	33,1%	1	1	2,9%
Immateriële vaste activa	8	8	1,5%	72	72	-1,3%	38	44	17,3%	29	31	6,8%
TOTALE ACTIVA	4.697	4.757	1,3%	5.402	5.486	1,6%	6.070	6.134	1,0%	6.676	6.731	0,8%



BIJLAGE : DETAIL VAN DE LOKALE FISCALITEIT VAN DE GEMEENTE



€/inw

ZOERSEL

	Rekeningen					Budget	Evolutie
	2018	2019	2020	2021	2022	2023	2018-2022
	Aanvullende belastingen	582,7	643,5	644,0	642,3	659,4	779,4
Opcentiemen op de onroerende voorheffing	253,0	256,5	266,8	270,2	274,7	293,2	2,1%
Aanvullende personenbelasting	312,7	370,0	360,8	355,2	368,4	467,9	4,2%
Motorrijtuigen	16,9	17,0	16,4	16,9	16,4	18,2	-0,8%
Gewestelijke milieuheffing	0,0	0,0	0,0	0,0	0,0	0,0	
Gewestbelasting verwaarlozing gebouwen	0,0	0,0	0,0	0,0	0,0	0,0	
Gewestbelasting leegstand bedrijfsruimten	0,0	0,0	0,0	0,1	0,0	0,0	
Andere aanvullende belastingen	0,0	0,0	0,0	0,0	0,0	0,0	
Belastingen op prestaties	10,3	19,3	7,7	12,2	17,9	10,7	14,6%
Aansluiting riolering	0,0	0,0	0,0	0,0	0,0	0,0	
Aansluiting waterleiding	0,0	0,0	0,0	0,0	0,0	0,0	
Vervoer personen die overlast veroorzaken	0,0	0,0	0,0	0,0	0,0	0,0	
Valse alarmmeldingen	0,0	0,0	0,0	0,0	0,0	0,0	
Weghalen in beslag genomen voertuigen	0,0	0,0	0,0	0,0	0,0	0,0	
Afgifte officiële documenten	2,4	1,7	0,0	0,0	0,0	0,0	
Aanvraag omgevingsvergunningen	7,9	17,6	7,7	12,2	17,9	10,7	22,5%
Andere belastingen op afgifte adm. stukken	0,0	0,0	0,0	0,0	0,0	0,0	
Andere belastingen op prestaties	0,0	0,0	0,0	0,0	0,0	0,0	

Cluster (E)

	Rekeningen					Budget	Evolutie
	2018	2019	2020	2021	2022	2023	2018-2022
	Aanvullende belastingen	720,6	808,3	815,2	779,3	826,0	961,8
Opcentiemen op de onroerende voorheffing	316,2	326,7	342,8	343,4	352,3	381,0	2,7%
Aanvullende personenbelasting	386,0	463,2	454,9	417,5	456,1	561,4	4,3%
Motorrijtuigen	18,4	18,4	17,4	18,4	17,5	19,4	-1,2%
Gewestelijke milieuheffing	0,0	0,0	0,0	0,0	0,0	0,0	
Gewestbelasting verwaarlozing gebouwen	0,0	0,0	0,0	0,0	0,0	0,0	
Gewestbelasting leegstand bedrijfsruimten	0,0	0,0	0,1	0,0	0,0	0,0	39,5%
Andere aanvullende belastingen	0,0	0,0	0,0	0,0	0,0	0,0	
Belastingen op prestaties	4,5	3,8	2,7	3,8	4,3	4,4	-0,8%
Aansluiting riolering	0,0	0,0	0,0	0,0	0,0	0,0	
Aansluiting waterleiding	0,0	0,0	0,0	0,0	0,0	0,0	
Vervoer personen die overlast veroorzaken	0,0	0,0	0,0	0,0	0,0	0,0	49,5%
Valse alarmmeldingen	0,0	0,0	0,0	0,0	0,0	0,0	
Weghalen in beslag genomen voertuigen	0,0	0,0	0,0	0,0	0,0	0,0	
Afgifte officiële documenten	2,3	1,8	1,1	1,4	2,1	2,0	-2,5%
Aanvraag omgevingsvergunningen	0,5	0,6	0,6	0,8	0,7	0,7	7,5%
Andere belastingen op afgifte adm. stukken	1,6	1,2	0,8	1,3	1,4	1,6	-3,2%
Andere belastingen op prestaties	0,1	0,2	0,1	0,2	0,2	0,1	19,7%

Provincie (E)

	Rekeningen					Budget	Evolutie
	2018	2019	2020	2021	2022	2023	2018-2022
	Aanvullende belastingen	633,6	689,6	690,0	680,7	712,9	820,4
Opcentiemen op de onroerende voorheffing	320,7	330,7	344,9	342,6	354,7	381,1	2,5%
Aanvullende personenbelasting	295,6	341,6	328,2	319,9	341,3	420,4	3,7%
Motorrijtuigen	17,1	17,2	16,4	17,2	16,4	18,1	-0,9%
Gewestelijke milieuheffing	0,1	0,1	0,1	0,1	0,1	0,1	2,4%
Gewestbelasting verwaarlozing gebouwen	0,1	0,0	0,2	0,5	0,1	0,3	-2,5%
Gewestbelasting leegstand bedrijfsruimten	0,0	0,0	0,2	0,2	0,1	0,1	38,4%
Andere aanvullende belastingen	0,0	0,0	0,0	0,2	0,2	0,2	180,2%
Belastingen op prestaties	4,7	3,6	3,0	3,8	4,5	4,6	-1,0%
Aansluiting riolering	0,0	0,0	0,0	0,0	0,0	0,0	-1,4%
Aansluiting waterleiding	0,0	0,0	0,0	0,0	0,0	0,0	
Vervoer personen die overlast veroorzaken	0,1	0,0	0,0	0,0	0,1	0,0	-5,3%
Valse alarmmeldingen	0,0	0,0	0,0	0,0	0,0	0,0	9,6%
Weghalen in beslag genomen voertuigen	0,1	0,0	0,2	0,2	0,2	0,2	18,1%
Afgifte officiële documenten	2,7	1,8	1,1	1,4	2,0	2,0	-6,8%
Aanvraag omgevingsvergunningen	0,4	0,7	1,1	1,2	1,0	1,3	23,6%
Andere belastingen op afgifte adm. stukken	1,2	0,8	0,5	0,8	1,0	0,9	-4,1%
Andere belastingen op prestaties	0,2	0,2	0,1	0,2	0,1	0,1	-3,8%

Gewest (E)

	Rekeningen					Budget	Evolutie
	2018	2019	2020	2021	2022	2023	2018-2022
	Aanvullende belastingen	666,0	719,2	715,1	706,7	737,3	840,9
Opcentiemen op de onroerende voorheffing	348,9	358,5	368,3	367,9	382,0	407,9	2,3%
Aanvullende personenbelasting	299,1	342,3	329,4	320,1	337,1	413,5	3,0%
Motorrijtuigen	17,2	17,3	16,5	17,7	16,9	18,5	-0,4%
Gewestelijke milieuheffing	0,6	0,8	0,6	0,6	0,8	0,6	10,2%
Gewestbelasting verwaarlozing gebouwen	0,1	0,1	0,1	0,2	0,1	0,2	9,0%
Gewestbelasting leegstand bedrijfsruimten	0,2	0,1	0,2	0,2	0,2	0,2	4,2%
Andere aanvullende belastingen	0,0	0,0	0,0	0,1	0,1	0,1	39,3%
Belastingen op prestaties	6,6	5,3	4,5	5,3	6,5	6,4	-0,5%
Aansluiting riolering	0,1	0,2	0,2	0,2	0,2	0,2	5,0%
Aansluiting waterleiding	0,1	0,0	0,0	0,0	0,0	0,0	-84,5%
Vervoer personen die overlast veroorzaken	0,1	0,1	0,0	0,0	0,0	0,0	-6,9%
Valse alarmmeldingen	0,0	0,0	0,0	0,0	0,0	0,0	-26,8%
Weghalen in beslag genomen voertuigen	0,1	0,0	0,0	0,0	0,0	0,0	-19,6%
Afgifte officiële documenten	3,4	2,4	1,5	2,1	3,1	2,9	-2,3%
Aanvraag omgevingsvergunningen	0,9	1,0	1,6	1,6	1,6	1,7	17,0%
Andere belastingen op afgifte adm. stukken	1,7	1,3	0,9	1,1	1,3	1,3	-7,2%
Andere belastingen op prestaties	0,2	0,3	0,1	0,2	0,2	0,2	-0,5%



€/inw

ZOERSEL

	Rekeningen					Budget	Evolutie
	2018	2019	2020	2021	2022	2023	2018-2022
Verhaalbelastingen	21,0	21,0	21,2	21,3	22,1	23,4	1,3%
Verwerving zate	0,0	0,0	0,0	0,0	0,0	0,0	
Leggen straten	0,0	0,0	0,0	0,0	0,0	0,0	
Leggen riolen	0,0	0,0	0,0	0,0	0,0	0,0	
Leggen trottoirs	0,0	0,0	0,0	0,0	0,0	0,0	
Leggen inritten in trottoirs	0,0	0,0	0,0	0,0	0,0	0,0	
Leggen waterleiding	0,0	0,0	0,0	0,0	0,0	0,0	
Urbanisatiebelasting	21,0	21,0	21,2	21,3	22,1	23,4	1,3%
Andere verhaalbelastingen	0,0	0,0	0,0	0,0	0,0	0,0	
Belastingen inzake openbare hygiëne	0,0	0,0	0,0	0,0	0,0	0,0	
Onderhoud rioolnet	0,0	0,0	0,0	0,0	0,0	0,0	
Op rioolnet aangesloten gebouwen	0,0	0,0	0,0	0,0	0,0	0,0	
Op waterleidingsnet aangesloten gebouwen	0,0	0,0	0,0	0,0	0,0	0,0	
Ruiming aalputten	0,0	0,0	0,0	0,0	0,0	0,0	
Afkoppelen hemelwater	0,0	0,0	0,0	0,0	0,0	0,0	
Verblijf lijkenhuis	0,0	0,0	0,0	0,0	0,0	0,0	
Begraving / bijzetting / verstrooiing	0,0	0,0	0,0	0,0	0,0	0,0	
Lijkenvervoer	0,0	0,0	0,0	0,0	0,0	0,0	
Graftekens	0,0	0,0	0,0	0,0	0,0	0,0	
Ontgraving	0,0	0,0	0,0	0,0	0,0	0,0	

Cluster (E)

	Rekeningen					Budget	Evolutie
	2018	2019	2020	2021	2022	2023	2018-2022
	1,0	1,7	0,7	0,7	0,9	0,9	-0,6%
	0,0	0,0	0,0	0,0	0,0	0,0	
	0,4	0,6	0,3	0,3	0,2	0,5	-12,7%
	0,6	1,1	0,3	0,4	0,7	0,5	5,5%
	0,0	0,0	0,0	0,0	0,0	0,0	
	0,0	0,0	0,0	0,0	0,0	0,0	
	0,0	0,0	0,0	0,0	0,0	0,0	
	0,0	0,0	0,0	0,0	0,0	0,0	
	0,0	0,0	0,0	0,0	0,0	0,0	
	0,0	0,0	0,0	0,0	0,0	0,0	
	19,1	18,6	22,2	21,6	20,5	21,5	1,8%
	0,0	0,0	0,0	0,0	0,0	0,0	
	0,8	0,8	0,8	0,8	0,8	0,0	0,4%
	0,0	0,0	0,0	0,0	0,0	0,0	
	0,0	0,0	0,0	0,0	0,0	0,0	
	0,0	0,0	0,0	0,0	0,0	0,0	
	0,0	0,0	0,0	0,0	0,0	0,0	
	0,2	0,1	0,0	0,0	0,0	0,0	-40,0%
	0,0	0,0	0,0	0,0	0,0	0,0	
	0,0	0,0	0,0	0,0	0,0	0,0	
	0,0	0,0	0,0	0,0	0,0	0,0	
	0,0	0,0	0,0	0,0	0,0	0,0	-5,3%

Provincie (E)

	Rekeningen					Budget	Evolutie
	2018	2019	2020	2021	2022	2023	2018-2022
Verhaalbelastingen	0,7	0,6	0,2	0,1	0,1	0,1	-32,8%
Verwerving zate	0,0	0,0	0,0	0,0	0,0	0,0	-15,9%
Leggen straten	0,1	0,1	0,0	0,0	0,0	0,0	-29,2%
Leggen riolen	0,1	0,1	0,0	0,0	0,1	0,1	4,2%
Leggen trottoirs	0,0	0,0	0,0	0,0	0,0	0,0	-8,2%
Leggen inritten in trottoirs	0,0	0,0	0,0	0,0	0,0	0,0	-23,8%
Leggen waterleiding	0,0	0,0	0,0	0,0	0,0	0,0	
Urbanisatiebelasting	0,5	0,3	0,0	0,0	0,0	0,0	-74,7%
Andere verhaalbelastingen	0,0	0,0	0,0	0,0	0,0	0,0	135,2%
Belastingen inzake openbare hygiëne	29,3	30,7	33,4	33,2	31,4	33,1	1,7%
Onderhoud rioolnet	0,0	0,0	0,0	0,0	0,0	0,0	
Op rioolnet aangesloten gebouwen	0,9	0,9	1,0	0,5	0,5	0,5	-13,2%
Op waterleidingsnet aangesloten gebouwen	0,0	0,0	0,0	0,0	0,0	0,0	
Ruiming aalputten	0,0	0,0	0,0	0,0	0,0	0,0	
Afkoppelen hemelwater	0,0	0,0	0,0	0,0	0,0	0,0	-19,9%
Verblijf lijkenhuis	0,0	0,0	0,0	0,0	0,0	0,0	-6,4%
Begraving / bijzetting / verstrooiing	0,2	0,2	0,2	0,3	0,3	0,3	12,8%
Lijkenvervoer	0,0	0,0	0,0	0,0	0,0	0,0	-0,5%
Graftekens	0,0	0,0	0,0	0,0	0,0	0,0	-4,2%
Ontgraving	0,0	0,0	0,0	0,0	0,0	0,0	8,9%

Gewest (E)

	Rekeningen					Budget	Evolutie
	2018	2019	2020	2021	2022	2023	2018-2022
	0,3	0,3	0,1	0,1	0,1	0,2	-15,9%
	0,0	0,0	0,0	0,0	0,0	0,0	-6,8%
	0,0	0,0	0,0	0,0	0,0	0,0	-30,4%
	0,0	0,0	0,0	0,0	0,0	0,0	-3,9%
	0,0	0,0	0,0	0,0	0,0	0,0	17,4%
	0,0	0,0	0,0	0,0	0,0	0,0	-16,7%
	0,0	0,0	0,0	0,0	0,0	0,0	
	0,0	0,0	0,0	0,0	0,0	0,0	
	0,0	0,0	0,0	0,0	0,0	0,0	
	0,0	0,0	0,0	0,0	0,0	0,0	
	0,0	0,1	0,1	0,0	0,1	0,1	15,4%
	27,7	27,9	28,7	30,2	28,0	29,9	0,2%
	0,3	0,3	1,4	1,4	0,6	1,4	14,6%
	0,2	0,2	0,3	0,1	0,1	0,1	-13,1%
	0,4	0,4	0,3	0,3	0,3	0,1	-11,1%
	0,0	0,0	0,0	0,0	0,0	0,0	
	0,0	0,0	0,0	0,0	0,0	0,0	
	0,0	0,0	0,0	0,0	0,0	0,0	10,8%
	0,0	0,0	0,3	0,4	0,4	0,4	352,5%
	0,4	0,4	0,4	0,4	0,4	0,4	-1,0%
	0,0	0,0	0,0	0,0	0,0	0,0	4,5%
	0,0	0,0	0,0	0,0	0,0	0,0	11,4%
	0,0	0,0	0,0	0,0	0,0	0,0	2,1%



€/inw

ZOERSEL

	Rekeningen					Budget	Evolutie
	2018	2019	2020	2021	2022	2023	2018-2022
Jaarlijkse huisvuilbelasting	0,0	0,0	0,0	0,0	0,0	0,0	
Jaarlijkse milieubelasting	0,0	0,0	0,0	0,0	0,0	0,0	
Diftar / ophaalronde	0,0	0,0	0,0	0,0	0,0	0,0	
Afgifte zakken, klevers, recipiënten	0,0	0,0	0,0	0,0	0,0	0,0	
Gebruik gemeentelijke containers	0,0	0,0	0,0	0,0	0,0	0,0	
Toegang containerpark	0,0	0,0	0,0	0,0	0,0	0,0	
Grof vuil	0,0	0,0	0,0	0,0	0,0	0,0	
Bedrijfsvuil / nijverheidsvuil	0,0	0,0	0,0	0,0	0,0	0,0	
Sluikstorten	0,0	0,0	0,0	0,0	0,0	0,0	
Reinigen openbare weg	0,0	0,0	0,0	0,0	0,0	0,0	
Andere belastingen inzake openbare hygiëne	0,0	0,0	0,0	0,0	0,0	0,0	
Bedrijfsbelastingen	3,7	3,4	2,9	1,9	2,2	3,0	-12,1%
Algemene bedrijfsbelasting	0,0	0,0	0,0	0,0	0,0	0,0	
Exploitatie hinderlijke inrichtingen	0,0	0,0	0,0	0,0	0,0	0,0	
Drijfkracht	0,0	0,0	0,0	0,0	0,0	0,0	
Groeven: zand, klei, kiezel	0,0	0,0	0,0	0,0	0,0	0,0	
Steenbakkerijen	0,0	0,0	0,0	0,0	0,0	0,0	
Tabakslijterijen	0,0	0,0	0,0	0,0	0,0	0,0	
Drankslijterijen	0,0	0,0	0,0	0,0	0,0	0,0	
Openblijven drankgelegenheden na sluiting	0,0	0,0	0,0	0,0	0,0	0,0	

Cluster (E)

	Rekeningen					Budget	Evolutie
	2018	2019	2020	2021	2022	2023	2018-2022
Jaarlijkse huisvuilbelasting	0,0	0,0	0,0	0,0	0,0	0,0	
Jaarlijkse milieubelasting	1,6	1,6	1,6	1,6	1,6	1,6	0,1%
Diftar / ophaalronde	12,1	12,1	15,0	14,7	14,2	15,0	4,2%
Afgifte zakken, klevers, recipiënten	2,8	2,6	2,5	2,4	1,9	2,6	-9,5%
Gebruik gemeentelijke containers	0,0	0,0	0,0	0,0	0,0	0,0	
Toegang containerpark	1,5	1,2	2,1	2,0	1,8	2,0	5,0%
Grof vuil	0,0	0,0	0,0	0,0	0,0	0,0	
Bedrijfsvuil / nijverheidsvuil	0,1	0,1	0,1	0,1	0,1	0,2	-2,6%
Sluikstorten	0,0	0,0	0,0	0,0	0,0	0,0	
Reinigen openbare weg	0,0	0,0	0,0	0,0	0,0	0,0	51,2%
Andere belastingen inzake openbare hygiëne	0,0	0,0	0,0	0,0	0,0	0,0	33,4%
Bedrijfsbelastingen	13,3	12,0	9,9	6,7	13,3	11,5	-0,1%
Algemene bedrijfsbelasting	4,2	4,0	2,9	0,0	6,9	3,9	12,8%
Exploitatie hinderlijke inrichtingen	0,1	0,0	0,0	0,0	0,0	0,0	
Drijfkracht	0,0	0,0	0,0	0,0	0,0	0,0	
Groeven: zand, klei, kiezel	0,0	0,0	0,1	0,1	0,1	0,1	15,2%
Steenbakkerijen	0,0	0,0	0,0	0,0	0,0	0,0	
Tabakslijterijen	0,0	0,0	0,0	0,0	0,0	0,0	
Drankslijterijen	0,1	0,1	0,0	0,0	0,1	0,1	-14,6%
Openblijven drankgelegenheden na sluiting	0,1	0,1	0,0	0,0	0,1	0,1	-6,3%

Provincie (E)

	Rekeningen					Budget	Evolutie
	2018	2019	2020	2021	2022	2023	2018-2022
Jaarlijkse huisvuilbelasting	2,5	2,5	1,9	1,6	1,6	1,6	-9,9%
Jaarlijkse milieubelasting	1,5	1,5	1,2	1,3	0,9	0,9	-11,2%
Diftar / ophaalronde	14,7	15,4	19,0	19,7	19,2	20,8	6,9%
Afgifte zakken, klevers, recipiënten	7,8	8,5	8,8	8,5	7,5	7,6	-0,9%
Gebruik gemeentelijke containers	0,4	0,4	0,0	0,0	0,0	0,1	-44,6%
Toegang containerpark	0,7	0,7	1,0	1,0	1,0	0,9	6,2%
Grof vuil	0,1	0,1	0,1	0,1	0,1	0,1	-18,0%
Bedrijfsvuil / nijverheidsvuil	0,0	0,0	0,0	0,0	0,0	0,0	33,2%
Sluikstorten	0,0	0,1	0,1	0,1	0,1	0,2	18,4%
Reinigen openbare weg	0,2	0,2	0,0	0,0	0,0	0,0	-81,3%
Andere belastingen inzake openbare hygiëne	0,1	0,2	0,1	0,1	0,1	0,1	-8,3%
Bedrijfsbelastingen	32,0	31,3	29,6	31,0	33,9	34,9	1,5%
Algemene bedrijfsbelasting	2,1	2,1	3,0	2,8	3,1	3,1	9,7%
Exploitatie hinderlijke inrichtingen	0,7	0,7	0,8	1,0	0,9	1,0	6,8%
Drijfkracht	13,5	13,9	13,1	13,3	13,9	14,2	0,8%
Groeven: zand, klei, kiezel	0,4	0,5	0,4	0,5	0,5	0,5	4,6%
Steenbakkerijen	0,0	0,0	0,0	0,0	0,0	0,0	
Tabakslijterijen	0,0	0,0	0,0	0,0	0,0	0,0	
Drankslijterijen	0,0	0,1	0,0	0,0	0,0	0,0	-38,9%
Openblijven drankgelegenheden na sluiting	0,0	0,0	0,0	0,0	0,0	0,0	-29,5%

Gewest (E)

	Rekeningen					Budget	Evolutie
	2018	2019	2020	2021	2022	2023	2018-2022
Jaarlijkse huisvuilbelasting	4,5	4,5	4,6	5,2	4,8	4,8	1,2%
Jaarlijkse milieubelasting	5,8	5,8	4,6	5,0	4,9	4,9	-4,4%
Diftar / ophaalronde	7,4	7,7	8,5	9,1	9,0	9,7	5,1%
Afgifte zakken, klevers, recipiënten	6,7	6,6	6,4	6,4	5,7	6,0	-3,9%
Gebruik gemeentelijke containers	0,2	0,2	0,0	0,0	0,0	0,1	-34,1%
Toegang containerpark	0,5	0,5	0,8	0,8	0,8	0,7	11,6%
Grof vuil	0,1	0,1	0,0	0,0	0,0	0,0	-14,7%
Bedrijfsvuil / nijverheidsvuil	0,0	0,0	0,0	0,0	0,0	0,0	-2,4%
Sluikstorten	0,0	0,1	0,0	0,1	0,1	0,1	7,8%
Reinigen openbare weg	0,1	0,0	0,0	0,0	0,0	0,0	-68,6%
Andere belastingen inzake openbare hygiëne	0,9	0,9	0,9	0,9	0,9	0,9	-1,0%
Bedrijfsbelastingen	26,6	27,2	24,4	26,0	29,5	31,3	2,6%
Algemene bedrijfsbelasting	2,8	2,9	2,7	3,4	4,9	5,2	14,9%
Exploitatie hinderlijke inrichtingen	0,4	0,4	0,7	0,7	0,7	0,7	18,0%
Drijfkracht	8,9	9,4	8,9	8,9	8,8	8,1	-0,2%
Groeven: zand, klei, kiezel	0,5	0,4	0,5	0,5	0,6	0,6	4,3%
Steenbakkerijen	0,0	0,1	0,0	0,0	0,0	0,0	-0,6%
Tabakslijterijen	0,0	0,0	0,0	0,0	0,0	0,0	0,0%
Drankslijterijen	0,0	0,0	0,0	0,0	0,0	0,0	-42,7%
Openblijven drankgelegenheden na sluiting	0,0	0,0	0,0	0,0	0,0	0,0	-21,2%



€/inw

ZOERSEL

Rekeningen Budget Evolutie

	2018	2019	2020	2021	2022	2023	2018-2022
Nachtwinkels en phoneshops	0,0	0,0	0,0	0,0	0,0	0,0	
Barpersoneel	0,0	0,0	0,0	0,0	0,0	0,0	
Privé-clubs	0,0	0,0	0,0	0,0	0,0	0,0	
Banken en financieringsinstellingen	0,0	0,0	0,0	0,0	0,0	0,0	
Wedkantoren	0,0	0,0	0,0	0,0	0,0	0,0	
Leurhandel	0,0	0,0	0,0	0,0	0,0	0,0	
Taxidiensten	0,0	0,0	0,0	0,0	0,0	0,0	
Diensten verhuur voertuigen met bestuurder	0,3	0,1	0,1	0,2	0,0	0,3	
Stortplaatsen	0,0	0,0	0,0	0,0	0,0	0,0	
Stapelplaatsen voor schroot	0,0	0,0	0,0	0,0	0,0	0,0	
Tanks en vergaarbakken	0,0	0,0	0,0	0,0	0,0	0,0	
Verblijfsbelasting	0,0	0,0	0,0	0,0	0,0	0,0	
Kamers	0,0	0,0	0,0	0,0	0,0	0,0	
Kampeertreinen	0,0	0,0	0,0	0,0	0,0	0,0	
Reclameborden	0,0	0,0	0,0	0,0	0,0	0,0	
Lichtreclames	0,0	0,0	0,0	0,0	0,0	0,0	
Verspreiding kosteloos drukwerk	3,4	3,3	2,7	1,7	2,2	2,7	-10,3%
Voertuigen met reclame	0,0	0,0	0,0	0,0	0,0	0,0	
Privé-wegwijzers	0,0	0,0	0,0	0,0	0,0	0,0	
Andere bedrijfsbelastingen	0,0	0,0	0,0	0,0	0,0	0,0	

Cluster (E)

Rekeningen Budget Evolutie

	2018	2019	2020	2021	2022	2023	2018-2022
Nachtwinkels en phoneshops	0,0	0,1	0,0	0,1	0,1	0,1	22,8%
Barpersoneel	0,0	0,0	0,0	0,0	0,0	0,0	
Privé-clubs	0,1	0,1	0,1	0,1	0,1	0,1	-12,5%
Banken en financieringsinstellingen	0,0	0,0	0,0	0,0	0,0	0,0	
Wedkantoren	0,0	0,0	0,0	0,0	0,0	0,0	
Leurhandel	0,0	0,0	0,0	0,0	0,0	0,0	25,0%
Taxidiensten	0,0	0,0	0,0	0,1	0,1	0,1	23,9%
Diensten verhuur voertuigen met bestuurder	0,0	0,0	0,0	0,1	0,1	0,1	33,0%
Stortplaatsen	0,0	0,0	0,0	0,0	0,0	0,0	
Stapelplaatsen voor schroot	0,0	0,0	0,0	0,0	0,0	0,0	
Tanks en vergaarbakken	0,0	0,0	0,0	0,0	0,0	0,0	
Verblijfsbelasting	0,0	0,0	0,0	0,0	0,5	0,3	
Kamers	0,0	0,0	0,0	0,0	0,0	0,0	
Kampeertreinen	0,0	0,0	0,0	0,0	0,0	0,0	26,7%
Reclameborden	0,1	0,2	0,1	0,2	0,2	0,2	10,1%
Lichtreclames	0,0	0,0	0,0	0,0	0,0	0,0	
Verspreiding kosteloos drukwerk	8,4	7,4	6,6	6,2	5,2	6,6	-11,3%
Voertuigen met reclame	0,0	0,0	0,0	0,0	0,0	0,0	
Privé-wegwijzers	0,0	0,0	0,0	0,0	0,0	0,0	-18,2%
Andere bedrijfsbelastingen	0,0	0,0	0,0	0,0	0,0	0,0	

Provincie (E)

Rekeningen Budget Evolutie

	2018	2019	2020	2021	2022	2023	2018-2022
Nachtwinkels en phoneshops	0,1	0,1	0,1	0,1	0,1	0,1	11,3%
Barpersoneel	0,0	0,0	0,0	0,0	0,0	0,0	-26,1%
Privé-clubs	0,0	0,0	0,0	0,0	0,0	0,0	-41,6%
Banken en financieringsinstellingen	0,1	0,1	0,1	0,1	0,0	0,1	-11,2%
Wedkantoren	0,0	0,0	0,0	0,0	0,0	0,0	65,1%
Leurhandel	0,0	0,0	0,0	0,0	0,0	0,0	6,7%
Taxidiensten	0,2	0,2	0,1	0,1	0,1	0,1	-12,3%
Diensten verhuur voertuigen met bestuurder	0,0	0,0	0,0	0,0	0,0	0,0	24,3%
Stortplaatsen	0,0	0,0	0,0	0,0	-0,2	0,0	-281,4%
Stapelplaatsen voor schroot	0,0	0,0	0,0	0,0	0,0	0,0	4,2%
Tanks en vergaarbakken	0,8	0,8	0,7	1,3	1,4	1,5	14,1%
Verblijfsbelasting	0,5	0,5	0,3	0,3	0,8	0,9	13,2%
Kamers	0,1	0,1	0,1	0,0	0,1	0,0	0,4%
Kampeertreinen	1,4	1,3	0,8	0,6	1,9	1,5	7,0%
Reclameborden	0,6	0,5	0,6	0,7	0,7	0,7	5,9%
Lichtreclames	0,1	0,1	0,1	0,1	0,1	0,1	2,0%
Verspreiding kosteloos drukwerk	5,5	4,8	4,6	5,0	5,0	5,6	-2,2%
Voertuigen met reclame	0,0	0,0	0,0	0,0	0,0	0,0	
Privé-wegwijzers	0,0	0,0	0,0	0,0	0,0	0,0	
Andere bedrijfsbelastingen	5,7	5,5	4,8	5,1	5,3	5,4	-1,8%

Gewest (E)

Rekeningen Budget Evolutie

	2018	2019	2020	2021	2022	2023	2018-2022
Nachtwinkels en phoneshops	0,1	0,1	0,1	0,1	0,2	0,2	26,3%
Barpersoneel	0,0	0,0	0,0	0,0	0,0	0,1	-36,4%
Privé-clubs	0,0	0,1	0,0	0,0	0,0	0,0	-9,2%
Banken en financieringsinstellingen	0,1	0,1	0,1	0,1	0,1	0,1	-8,5%
Wedkantoren	0,0	0,0	0,0	0,0	0,0	0,0	4,4%
Leurhandel	0,0	0,0	0,0	0,0	0,0	0,0	-3,2%
Taxidiensten	0,2	0,2	0,1	0,1	0,1	0,1	-6,5%
Diensten verhuur voertuigen met bestuurder	0,1	0,1	0,0	0,0	0,1	0,1	-3,5%
Stortplaatsen	0,1	0,1	0,1	0,1	0,0	0,1	-20,5%
Stapelplaatsen voor schroot	0,0	0,0	0,0	0,0	0,0	0,0	33,8%
Tanks en vergaarbakken	0,2	0,2	0,2	0,4	0,4	0,4	13,6%
Verblijfsbelasting	2,1	2,3	1,4	1,0	2,7	3,9	6,9%
Kamers	0,2	0,2	0,1	0,1	0,1	0,1	-17,3%
Kampeertreinen	1,3	1,4	1,5	2,2	2,0	2,0	11,9%
Reclameborden	0,7	0,7	0,7	0,8	0,8	0,8	3,7%
Lichtreclames	0,2	0,2	0,1	0,2	0,2	0,2	4,6%
Verspreiding kosteloos drukwerk	5,8	5,4	4,5	5,1	5,1	5,9	-3,2%
Voertuigen met reclame	0,0	0,0	0,0	0,0	0,0	0,0	-1,3%
Privé-wegwijzers	0,0	0,0	0,0	0,0	0,0	0,0	-4,9%
Andere bedrijfsbelastingen	2,8	2,8	2,6	2,1	2,5	2,6	-3,3%



€/inw

	ZOERSEL							Cluster (E)						
	Rekeningen					Budget	Evolutie	Rekeningen					Budget	Evolutie
	2018	2019	2020	2021	2022	2023	2018-2022	2018	2019	2020	2021	2022	2023	2018-2022
Belastingen vertoningen/vermakelijkheden	0,0	0,0	0,0	0,0	0,0	0,0		0,0	0,0	0,0	0,0	0,0	0,0	
Vermakelijkheden	0,0	0,0	0,0	0,0	0,0	0,0		0,0	0,0	0,0	0,0	0,0	0,0	
Vertoningen	0,0	0,0	0,0	0,0	0,0	0,0		0,0	0,0	0,0	0,0	0,0	0,0	
Openbare bals	0,0	0,0	0,0	0,0	0,0	0,0		0,0	0,0	0,0	0,0	0,0	0,0	
Belastingen gebruik v/h openbare domein	0,0	0,0	0,6	0,5	0,3	0,0		2,1	2,0	2,2	2,7	1,3	2,9	-10,7%
Plaatsrecht markten	0,0	0,0	0,0	0,0	0,0	0,0		0,3	0,3	0,0	0,2	0,3	0,3	-4,0%
Plaatsrecht kermissen	0,0	0,0	0,0	0,0	0,0	0,0		0,1	0,1	0,0	0,0	0,0	0,0	-26,9%
Kaairechten	0,0	0,0	0,0	0,0	0,0	0,0		0,0	0,0	0,0	0,0	0,0	0,0	
Kiosken, frituurkramen, handelsinrichtingen	0,0	0,0	0,0	0,0	0,0	0,0		0,0	0,0	0,0	0,0	0,0	0,0	0,7%
Strandexploitaties	0,0	0,0	0,0	0,0	0,0	0,0		0,0	0,0	0,0	0,0	0,0	0,0	
Benzine-, olie- en persdrukpompen	0,0	0,0	0,0	0,0	0,0	0,0		0,0	0,0	0,0	0,0	0,0	0,0	
Automatische verdelers	0,0	0,0	0,0	0,0	0,0	0,0		0,0	0,0	0,0	0,0	0,0	0,0	
Standplaatsen huurrijtuigen	0,0	0,0	0,0	0,0	0,0	0,0		0,0	0,0	0,0	0,0	0,0	0,0	
Terrassen, tafels, stoelen	0,0	0,0	0,0	0,0	0,0	0,0		0,0	0,0	0,0	0,0	0,0	0,0	
Masten en pylonen	0,0	0,0	0,0	0,0	0,0	0,0		1,1	1,1	1,7	1,7	0,2	1,6	-38,9%
Andere inname openbaar domein	0,0	0,0	0,6	0,5	0,3	0,0		0,2	0,2	0,2	0,3	0,3	0,4	7,5%
Parkeren	0,0	0,0	0,0	0,0	0,0	0,0		0,1	0,0	0,0	0,3	0,4	0,2	28,7%
Andere belastingen openbaar domein	0,0	0,0	0,0	0,0	0,0	0,0		0,3	0,3	0,2	0,2	0,2	0,2	-4,4%

	Provincie (E)							Gewest (E)						
	Rekeningen					Budget	Evolutie	Rekeningen					Budget	Evolutie
	2018	2019	2020	2021	2022	2023	2018-2022	2018	2019	2020	2021	2022	2023	2018-2022
Belastingen vertoningen/vermakelijkheden	1,5	1,5	0,2	0,2	1,9	1,5	6,4%	0,5	0,6	0,2	0,1	0,6	0,5	4,5%
Vermakelijkheden	1,3	1,4	0,1	0,2	1,8	1,3	7,5%	0,3	0,3	0,0	0,1	0,5	0,4	9,8%
Vertoningen	0,1	0,1	0,1	0,0	0,1	0,1	-4,3%	0,2	0,2	0,2	0,0	0,2	0,2	-5,7%
Openbare bals	0,0	0,0	0,0	0,0	0,0	0,0	-19,2%	0,0	0,0	0,0	0,0	0,0	0,0	-24,4%
Belastingen gebruik v/h openbare domein	3,6	3,3	4,7	5,7	6,5	6,2	16,3%	9,0	9,1	7,5	8,9	9,9	10,4	2,6%
Plaatsrecht markten	0,5	0,5	0,2	0,3	0,4	0,4	-5,2%	1,3	1,3	0,5	0,9	1,0	1,1	-6,1%
Plaatsrecht kermissen	0,2	0,2	0,0	0,1	0,2	0,2	-4,6%	0,3	0,3	0,0	0,1	0,2	0,3	-6,0%
Kaairechten	0,0	0,0	0,0	0,0	0,0	0,0		0,0	0,0	0,0	0,0	0,0	0,0	-11,4%
Kiosken, frituurkramen, handelsinrichtingen	0,1	0,1	0,0	0,1	0,1	0,1	10,6%	0,1	0,1	0,1	0,1	0,1	0,1	-0,3%
Strandexploitaties	0,0	0,0	0,0	0,0	0,0	0,0		0,2	0,2	0,2	0,2	0,2	0,2	0,5%
Benzine-, olie- en persdrukpompen	0,1	0,1	0,1	0,2	0,2	0,3	11,9%	0,1	0,1	0,1	0,1	0,1	0,1	-2,1%
Automatische verdelers	0,0	0,0	0,0	0,0	0,0	0,0	0,2%	0,0	0,0	0,0	0,0	0,0	0,0	-4,1%
Standplaatsen huurrijtuigen	0,0	0,0	0,0	0,0	0,0	0,0	-38,7%	0,0	0,0	0,0	0,0	0,0	0,0	-11,7%
Terrassen, tafels, stoelen	0,1	0,1	0,0	0,0	0,1	0,1	-5,8%	0,7	0,7	0,3	0,2	0,6	0,7	-2,1%
Masten en pylonen	0,5	0,5	2,3	2,8	3,2	2,8	61,9%	0,8	0,8	1,9	2,7	2,6	3,0	33,9%
Andere inname openbaar domein	0,7	0,6	0,7	0,7	0,7	0,7	1,7%	1,1	1,1	1,5	1,6	1,7	1,5	11,6%
Parkeren	0,9	0,7	0,6	0,9	0,9	0,9	-0,7%	3,6	3,7	2,2	2,3	2,6	2,4	-8,3%
Andere belastingen openbaar domein	0,5	0,6	0,6	0,7	0,8	0,7	12,4%	0,7	0,8	0,7	0,7	0,8	0,9	1,7%



€/inw

ZOERSEL

	Rekeningen					Budget	Evolutie
	2018	2019	2020	2021	2022	2023	2018-2022
Belastingen op het patrimonium	12,6	13,6	14,5	16,7	16,3	17,0	6,7%
Bouwen	0,0	0,0	0,0	0,0	0,0	0,0	
Niet-bebouwde gronden	3,2	9,6	9,2	12,0	11,5	11,8	37,8%
Niet-bebouwde percelen	7,0	0,0	0,0	0,0	0,0	0,0	
Ontbreken van parkeerplaatsen	0,0	0,0	0,0	0,0	0,0	0,0	
Leegstaande woningen en gebouwen	0,0	1,3	2,7	2,1	2,4	2,6	
Krotten, verwaarloosde woningen	0,0	0,1	0,0	0,0	0,1	0,1	
Leegstand, verkrotting bedrijfsruimten	0,0	0,0	0,0	0,0	0,0	0,0	
Tweede verblijven	2,4	2,6	2,7	2,6	2,3	2,5	-0,2%
Andere belastingen op het patrimonium	0,0	0,0	0,0	0,0	0,0	0,0	
Andere belastingen	0,0	0,0	0,0	0,0	0,0	0,0	
Algemene gemeentebelasting	0,0	0,0	0,0	0,0	0,0	0,0	
Luxepaarden	0,0	0,0	0,0	0,0	0,0	0,0	
Honden	0,0	0,0	0,0	0,0	0,0	0,0	
Overige andere belastingen	0,0	0,0	0,0	0,0	0,0	0,0	
Boetes	0,7	0,7	0,4	0,4	0,5	0,7	-10,1%

Cluster (E)

	Rekeningen					Budget	Evolutie
	2018	2019	2020	2021	2022	2023	2018-2022
Belastingen op het patrimonium	13,3	15,6	17,8	15,4	22,6	16,5	14,1%
Bouwen	1,2	1,6	2,2	1,1	6,0	1,6	49,4%
Niet-bebouwde gronden	4,1	4,4	5,1	4,3	4,0	3,9	-0,6%
Niet-bebouwde percelen	1,3	1,5	1,5	1,9	1,8	1,9	8,2%
Ontbreken van parkeerplaatsen	0,0	0,0	0,1	0,1	0,0	0,0	-225,2%
Leegstaande woningen en gebouwen	2,3	3,0	3,8	4,1	5,4	4,5	23,3%
Krotten, verwaarloosde woningen	0,0	0,0	0,1	0,1	0,2	0,3	288,7%
Leegstand, verkrotting bedrijfsruimten	0,1	0,6	0,0	0,0	0,0	0,0	
Tweede verblijven	4,3	4,5	4,8	3,5	4,7	4,0	2,1%
Andere belastingen op het patrimonium	0,0	0,0	0,1	0,1	0,6	0,2	
Andere belastingen	0,0	0,0	0,0	0,0	0,0	0,0	15,4%
Algemene gemeentebelasting	0,0	0,0	0,0	0,0	0,0	0,0	
Luxepaarden	0,0	0,0	0,0	0,0	0,0	0,0	
Honden	0,0	0,0	0,0	0,0	0,0	0,0	
Overige andere belastingen	0,0	0,0	0,0	0,0	0,0	0,0	15,4%
Boetes	1,1	1,4	1,2	1,1	2,0	7,8	15,9%

Provincie (E)

	Rekeningen					Budget	Evolutie
	2018	2019	2020	2021	2022	2023	2018-2022
Belastingen op het patrimonium	10,7	9,9	10,4	11,3	12,3	13,3	3,4%
Bouwen	1,0	1,0	1,0	0,9	1,8	1,0	17,5%
Niet-bebouwde gronden	1,0	1,0	1,0	0,9	0,9	0,9	-2,8%
Niet-bebouwde percelen	1,0	0,8	0,6	0,4	0,7	1,2	-6,6%
Ontbreken van parkeerplaatsen	0,2	0,3	0,3	0,5	0,3	0,6	19,4%
Leegstaande woningen en gebouwen	2,5	2,5	3,1	3,9	3,4	3,9	8,3%
Krotten, verwaarloosde woningen	0,8	0,7	0,8	0,6	0,5	0,8	-8,3%
Leegstand, verkrotting bedrijfsruimten	0,3	0,5	0,3	0,5	0,2	0,4	-9,5%
Tweede verblijven	2,5	2,5	2,8	2,9	3,6	3,4	8,8%
Andere belastingen op het patrimonium	1,5	0,7	0,6	0,6	0,7	1,2	-17,5%
Andere belastingen	6,3	6,8	6,3	6,8	7,1	7,5	2,8%
Algemene gemeentebelasting	5,8	6,4	5,5	6,0	6,2	6,7	2,0%
Luxepaarden	0,0	0,0	0,0	0,0	0,0	0,0	
Honden	0,0	0,0	0,0	0,0	0,0	0,0	
Overige andere belastingen	0,6	0,5	0,8	0,8	0,8	0,8	8,3%
Boetes	4,3	5,3	4,3	8,1	14,1	20,6	34,5%

Gewest (E)

	Rekeningen					Budget	Evolutie
	2018	2019	2020	2021	2022	2023	2018-2022
Belastingen op het patrimonium	22,9	24,3	24,9	26,4	27,7	29,2	4,9%
Bouwen	1,4	1,5	1,1	1,1	1,4	1,2	-1,4%
Niet-bebouwde gronden	1,2	1,1	1,2	1,1	1,2	1,2	-0,1%
Niet-bebouwde percelen	0,8	0,6	0,9	0,6	0,6	0,7	-6,6%
Ontbreken van parkeerplaatsen	0,2	0,4	0,3	0,3	0,3	0,4	16,7%
Leegstaande woningen en gebouwen	2,7	3,3	3,5	4,6	4,4	4,8	12,7%
Krotten, verwaarloosde woningen	1,1	1,0	1,2	1,3	1,2	1,5	1,8%
Leegstand, verkrotting bedrijfsruimten	0,2	0,3	0,2	0,3	0,3	0,3	7,6%
Tweede verblijven	14,5	15,6	16,2	16,5	17,7	17,6	5,0%
Andere belastingen op het patrimonium	0,7	0,6	0,4	0,5	0,6	1,4	-3,5%
Andere belastingen	8,2	8,0	7,8	8,0	7,8	7,9	-1,1%
Algemene gemeentebelasting	7,8	7,6	7,4	7,5	7,5	7,5	-1,0%
Luxepaarden	0,0	0,0	0,0	0,0	0,0	0,0	24,2%
Honden	0,0	0,0	0,0	0,0	0,0	0,0	-54,2%
Overige andere belastingen	0,4	0,3	0,4	0,4	0,3	0,4	-3,5%
Boetes	2,8	3,0	2,7	4,5	8,1	13,9	30,4%



Interpretatie van het Individueel Financieel Profiel

Inleiding

In dit Individueel Financieel Profiel biedt Belfius Bank u de mogelijkheid om de evolutie na te gaan in de financiële toestand van uw bestuur (gemeente en OCMW) en die te vergelijken met de situatie van relevante referentiegroepen van gemeenten. De cijfergegevens volgens BBC 2020 komen uit de Open Data van het Agentschap Binnenlands Bestuur Vlaanderen (ABB).

Het Individueel Financieel Profiel is samengesteld uit zes grote onderdelen:

- **de algemene indicatoren:** geven een zicht op niet-financiële omgevingsfactoren die, rechtstreeks of onrechtstreeks, een effect hebben op de lokale financiën en hun evolutie.
- **de exploitatierekening:** dit hoofdstuk schetst hoe **exploitatie-uitgaven en -ontvangsten** evolueren in de tijd en dit in vergelijking met de referentiegroepen. De vergelijking gebeurt zowel volgens de aard (economische verdeling) als volgens de grote beleidsdomeinen (functionele verdeling). Daarna worden de belangrijkste uitgavenposten afzonderlijk belicht, zoals de werkings- en personeelsuitgaven en de toegestane werkingssubsidies. Als belangrijkste onderdeel van de exploitatie-ontvangsten komt de gemeentelijke **fiscaliteit** gedetailleerd aan bod. Is de gemeente in staat om een toekomstige druk op de financiën het hoofd te bieden? De impact van de vergrijzing op de aanvullende personenbelasting (APB) wordt ook in kaart gebracht.
- **het resultaat en de financiële beleidsruimte:** dit deel gaat dieper in op de details van de staat van het financieel evenwicht binnen BBC met o.m. de autofinancieringsmarge (AFM) die aangeeft of de gemeente al dan niet structureel in evenwicht is.
- **de schuld:** biedt een analyse van de schuldtoestand, met inbegrip van een ratio-analyse.
- **de vooruitzichten en het ESR-vorderingensaldo:** het Meerjarenplan blikkt vooruit op de geplande exploitatie-, investerings- en financieringscyclus en de evolutie van de financiële evenwichten. Het ESR-vorderingensaldo, volgens het Europees stelsel van nationale en regionale rekeningen, is een maatstaf voor de Vlaamse besturen om zich te vergelijken met andere overheden.
- **de investeringen en het patrimonium:** geven de investeringsdynamiek weer en de evolutie van het patrimonium en belichten of er voldoende werd geïnvesteerd. De vereenvoudigde balans geeft de activa weer van gemeente en OCMW samen.



De vergelijkingscategorieën

Elk individueel cijfer wordt geplaatst naast gemiddelde bedragen van de gemeenten en OCMW 's uit dezelfde provincie, de sociaal-economische cluster en het gewest (zonder Antwerpen en Gent). Het eigen bestuur maakt geen deel uit van de gemiddelde bedragen.

De sociaal-economische cluster groepeert gemeenten die op demografisch, economisch en sociaal gebied het dichtst aanleunen bij uw gemeente. Belfius Bank stelde deze sociaal-economische typologie (2017) van de gemeenten samen op basis van meer dan 150 indicatoren, zoals de tewerkstellingsgraad, de grondbestemming, de economische activiteit, de leeftijdsstructuur van de bevolking, de scholingsgraad, het gemiddelde inkomen, de demografische evolutie, de kadastrale inkomens, de bevolkingsdichtheid... en dit voor elke gemeente.

Voor verdere informatie over de clusters en hun samenstelling, kan u de studie raadplegen over de Sociaaleconomische typologie van de gemeenten: <https://research.belfius.be/nl/typologie-gemeenten/>.

Algemene indicatoren

De algemene indicatoren in het Individueel Financieel Profiel komen uit officiële bronnen:

- de meest recente statistische rapporten van de FOD Economie (www.economie.fgov.be): bevolking op 1 januari, demografische structuur, demografische groei, fiscale inkomens volgens de aangifte, kadastrale inkomens
- Steunpunt Werk en Sociale Economie (WSE) (www.steunpuntwse.be): werkloosheidsgraad
- POD Maatschappelijke integratie (www.mi-is.be): aantal begunstigden van het recht op maatschappelijke integratie (R.M.I)
- Statistiek Vlaanderen: lengte van het wegennet, sociale woningen

Hoe deze sociale, economische en demografische kenmerken van een gemeente evolueren bepaalt, rechtstreeks of onrechtstreeks, de accenten die een bestuur legt in het financiële beleid.

De analyse van deze algemene indicatoren laat toe om een reeks knelpunten en/of opportuniteiten te identificeren voor het financiële beleid, bijvoorbeeld:

- hoe de fiscale basis evolueert
- de algemene financiering (fondsen)
- het sociale beleid
- het investeringsbeleid
- welke diensten het bestuur aanbiedt, bijvoorbeeld gekoppeld aan de demografie



De exploitatierekening

Het detail van de netto exploitatie-uitgaven volgens beleidsdomein legt het verband tussen de exploitatie-uitgaven en -ontvangsten voor een aantal grote beleidsdomeinen en de overeenstemmende gemiddelde investeringsinspanning over de laatste jaren. Twee grafieken onderaan de bladzijde tonen de spreiding van de netto-uitgaven binnen het gewest voor de beleidsvelden “sport “ en “kunst & cultuur” .

De economische verdeling van de exploitatie-uitgaven en -ontvangsten vergelijkt zowel de data van gemeente en OCMW afzonderlijk als geaggregeerd. Deze geaggregeerde gegevens zijn geen geconsolideerde gegevens, m.a.w. interne stromen werden niet geëlimineerd met uitzondering van de interne facturatie tussen gemeente en OCMW.

De exploitatierekening is onderverdeeld in de hoofdrubrieken uit het algemene rekeningenstelsel van BBC 2020:

- voor de **exploitatie-uitgaven**: goederen en diensten; bezoldigingen en pensioenen; toegestane werkingssubsidies; financiële uitgaven; andere operationele uitgaven. Voor het OCMW zijn er specifiek de uitgaven voor individuele hulpverlening.

- voor de **exploitatie-ontvangsten**: ontvangsten uit de werking; fiscale ontvangsten; ontvangen werkingssubsidies; financiële ontvangsten; andere operationele ontvangsten. Voor het OCMW is er specifiek de recuperatie van de individuele hulpverlening.

Bubbelgrafieken geven **het detail van de exploitatie-uitgaven en -ontvangsten** weer met de besturen van de cluster (clusterverdeling) en die binnen de provincie (provinciale verdeling). De twee assen van de bubbelgrafieken situeren de geaggregeerde gegevens van gemeente en OCMW ten opzichte van hun vergelijkingsgroepen en ten opzichte van alle andere geaggregeerde gemeenten en OCMW's binnen de cluster of de provincie. De kleuren waarmee het bestuur en zijn vergelijkingsgroepen worden voorgesteld zijn dezelfde doorheen het hele document. De andere besturen uit de cluster of de provincie worden elk door een wit symbool voorgesteld. Op die manier is het eenvoudig na te gaan hoe representatief de gemiddelde waarden uit het Individueel Financieel Profiel zijn: liggen de cijfers van alle besturen uit de cluster of de provincie eerder gespreid of zijn ze geconcentreerd rond deze gemiddelde waarden?

Het detail van de werkingsuitgaven geeft een uitsplitsing van de uitgaven die behoren tot de “goederen en diensten”. Dit detail laat onder andere toe om de energie-uitgaven en andere werkingsuitgaven van uw bestuur te vergelijken met die van de relevante vergelijkingsgroepen.

Bezoldigingen en pensioenen: in het detail van de personeelsuitgaven wordt het personeelsbestand van de gemeente en het OCMW verder gedetailleerd per type contract en in functie van de verschillende uitgavenstromen.

Toegestane werkingssubsidies: de werkingssubsidies voor het OCMW, de politiezone en de hulpverleningszone staan apart vermeld. De categorie ‘andere’ bevat onder meer de werkingssubsidies voor de AGB 's, de gemeentelijke vzw's, de intergemeentelijke samenwerkingsverbanden, de kerkfabrieken, de bedrijven, verenigingen, burgers... Om een preciezer zicht te krijgen op de representativiteit van de gemiddelde waarden van de belangrijkste toelagen (politiezone en hulpverleningszone) worden voor elke toelage, het gemiddelde, de mediaan en de standaardafwijking berekend. De **staafgrafieken** geven weer hoeveel gemeenten er bedragen (in EUR per inwoner) besteden binnen een bepaalde vork. De kleur van de staven geeft aan of het hierbij gaat over de provincie (blauw) of het gewest (roze). Op die manier toont de grafiek dus het patroon van deze verdeling binnen de provincie en het gewest. De staaf waarbinnen het bestuur zich bevindt is aangeduid in het groen.



Ontvangen werkingssubsidies: omvatten drie rubrieken: het gemeentefonds, de specifieke werkingssubsidies en de overige werkingssubsidies. De specifieke werkingssubsidies bestaan uit subsidies die direct gelinkt zijn met een bepaald project of een bepaalde dienst (bv. subsidies in het kader van buurtwerking of jongerenwerking, het aanbieden van sociale huisvesting...). De overige werkingssubsidies daarentegen zijn subsidies die een derde toekent voor de algemene financiering van het lokaal beleid. De bezoldigingen van gemeentelijk onderwijzend personeel vormen geen reële geldstroom binnen de gemeente. Als die bedragen wel worden ingeschreven dan is dat gelijktijdig als uitgaven (bezoldigingen onderwijzend personeel t.l.v. derden, alsof de gemeente ze betaalt) en als ontvangsten (een zogenaamde specifieke werkingssubsidie van de Vlaamse overheid die deze loonkost werkelijk draagt).

Gecorrigeerde uitgaven en ontvangsten: de exploitatierekening bevat een aantal posten die identiek zijn zowel voor de uitgaven als voor de ontvangsten en daardoor de bedragen van de uitgaven- en ontvangstencyclus verhogen. Het gaat hier onder meer om uitgaven en subsidies voor het gesubsidieerd onderwijzend personeel, uitgaven voor leningen “overheidsaandeel” en de overeenstemmende ontvangsten van de Vlaamse overheid. Zij veroorzaken in principe geen uitgaande of inkomende kasstromen. Bovendien beïnvloeden zij het saldo niet. Bij een benadering waarbij enkel de reële uitgaven of ontvangsten meetellen, dienen bovenstaande elementen dan ook te worden geneutraliseerd. In het Individueel Financieel Profiel heet het resultaat hiervan de “gecorrigeerde ontvangsten”, respectievelijk de “gecorrigeerde uitgaven”.

Fiscaliteit

Impact van de vergrijzing op de Aanvullende Personenbelasting (APB): twee ingekleurde kaarten van Vlaanderen geven per gemeente de impact weer van de vergrijzing op de APB tegen 2030 (kaart 1) en de gradatie van die impact (kaart 2).

Men spreekt in deze analyse van vergrijzing wanneer de leeftijdsgroep die niet langer beroepsactief is (60+) groter wordt in aantal dan haar vervangingspotentieel op lange termijn (45-54 jaar). De verschuiving van meer en meer inwoners naar een leeftijdsgroep die het einde van haar loopbaan bereikt maar tot voor kort wel de hoogste bijdrage leverde in de personenbelasting, kan de inkomsten van de gemeenten sterk beïnvloeden. Belfius Research berekende daarom via een econometrisch model per gemeente de mate waarin de inkomsten uit de personenbelastingen tegen 2030 dreigen te verminderen bij een gelijkblijvende situatie. Het bruto-effect van deze impact houdt immers geen rekening met economische conjunctuur of andere trends. Of de gemeente in haar werking deze terugval in de aanvullende personenbelasting sterk zal voelen hangt daarbij ook af van hoe belangrijk deze belastinginkomsten zijn in de totale exploitatie-ontvangsten.

Waarde van 1% APB, resp. waarde van 100 opcentiemen: dit bedrag geeft weer hoeveel meer / minder inkomsten het bestuur potentieel kan halen uit een verhoging / verlaging van de belastingtarieven.

Waarde van 1% APB, resp. waarde van 100 opcentiemen/ inwoner: dit bedrag geeft de financiële weerslag per inwoner weer van een verhoging of verlaging van de belastingtarieven.

Ontvangsten APB, resp. OV / gecorrigeerde uitgaven: deze ratio gaat na in welke mate de reële uitgaven gefinancierd worden door de ontvangsten uit de aanvullende personenbelasting (APB), respectievelijk de onroerende voorheffing (OV).



Fiscale druk van de gecentraliseerde belastingen: hierbij confronteren we de reële ontvangsten uit de aanvullende personenbelasting en de opcentiemen op de onroerende voorheffing met de theoretische ontvangsten, die de gemeente zou optekenen indien de gemiddelde gemeentelijke aanslagvoeten toegepast worden die gelden in het gewest (alle gemeenten). Een ratio kleiner dan 100% geeft aan dat de fiscale druk in de gemeente kleiner is dan gemiddeld in het totale gewest en wijst dan ook op een zekere (relatieve) ruimte om extra ontvangsten te genereren via de fiscaliteit. Een ratio groter dan 100% wijst op een hogere fiscale druk dan gemiddeld in het gewest van toepassing is.

Fiscale druk van de andere belastingen: deze ratio vergelijkt de reële ontvangsten van de gemeente uit de overige belastingen met de overeenstemmende gemiddelde ontvangsten van alle gemeenten uit het gewest. Deze ratio wordt op dezelfde manier geïnterpreteerd als de voorgaande.

Totale fiscale druk: deze ratio geeft de gewogen gemiddelde fiscale druk weer, berekend voor alle belastingen samen (gecentraliseerde en andere belastingen).

De grafiek met de gemiddelde **evolutie van de ontvangsten** uit fiscaliteit, maakt een opdeling tussen de groei van de belastbare basis (nl. de waarde van 1% APB, resp. 100 opcentiemen OV = **groei basis**) en deze van de aanslagvoeten (**groei aanslagvoet**).

De bijkomende gegevens rond de **lokale fiscaliteit** leveren voor de gemeente een duidelijk beeld van het belang van enkele specifieke lokale heffingen en spiegelen die aan de gegevens van relevante vergelijkingsgroepen. Het uitgebreide detail vindt u in bijlage.



Resultaat en financiële beleidsruimte

Onder 'Resultaat van het boekjaar' staat een **reflectie van de staat van het financieel evenwicht** volgens BBC 2020. Het resultaat is onderverdeeld in de exploitatiecyclus (I), de investeringscyclus (II) en de financieringscyclus (IV). De som van deze drie cycli geeft het budgettair resultaat van het boekjaar (V). De som van dit budgettair resultaat van het boekjaar (V) en het gecumuleerde budgettair resultaat van het vorige boekjaar (VI) geeft het gecumuleerd budgettair resultaat (VII). Wanneer men van dit gecumuleerd budgettair resultaat (VII) de onbeschikbare gelden (VIII) aftrekt komt men tot het beschikbaar budgettair resultaat (IX). Het beschikbaar budgettair resultaat moet elk boekjaar groter of minstens gelijk zijn aan nul (het "toestandsevenwicht"). Schematisch geeft dit:

I. Exploitatiesaldo	(a-b)
a. Ontvangsten	
b. Uitgaven	
II. Investeringsaldo	(a-b)
a. Ontvangsten	
b. Uitgaven	
III. Saldo exploitatie en investeringen	(I+II)
IV. Financieringsaldo	(a-b)
a. Ontvangsten	
b. Uitgaven	
V. Budgettair resultaat van het boekjaar	(III+IV)
VI. Gecumuleerd budgettair resultaat vorig boekjaar	
VII. Gecumuleerd budgettair resultaat	(V+VI)
VIII. Onbeschikbare gelden	
IX. Beschikbaar budgettair resultaat	(VII-VIII)

Het gecumuleerd budgettair resultaat geeft aan hoe groot de financiële buffer van de gemeente is.

De onbeschikbare gelden (BBC 2020) zijn geldmiddelen waarover het bestuur tijdens de duur van het boekjaar niet kan beschikken, zoals gelden die verplicht op een geblokkeerde rekening staan, bijvoorbeeld in het kader van juridische geschillen, huur- of andere waarborgen, enz. Het begrip 'onbeschikbare gelden' dekt niet dezelfde lading als het vroegere begrip 'bestemde gelden'. De geldmiddelen die de raad in het meerjarenplan en/of de jaarrekening wil reserveren voor een specifieke bestemming (bv. een welbepaald investeringsproject, financiering van pensioenverplichtingen) in de volgende boekjaren zijn geen



onbeschikbare gelden, tenzij er een overeenkomst is waaruit de onbeschikbaarheid blijkt. Het bestuur moet zelf de concrete context en/of overeenkomst beoordelen.

De autofinancieringsmarge (AFM) geeft aan of het bestuur al dan niet structureel financieel in evenwicht is. De autofinancieringsmarge bestaat uit het verschil tussen het exploitatiesaldo en de netto periodieke kapitaalsaflossingen. Het geeft dus aan hoeveel van de middelen uit de werking overblijven om, na het betalen van de leningsuitgaven, zelf nieuwe investeringen te financieren of nieuwe kredieten aan te gaan. De autofinancieringsmarge dient minstens nul te zijn of meer aan het einde van de planningsperiode (bestuursperiode + 1 jaar).

Autofinancieringsmarge / gecorrigeerde ontvangsten: deze ratio geeft weer welk aandeel van de ontvangsten omgezet wordt in een overschot of een tekort. Deze ratio identificeert de 'spaarquote' van het bestuur (bij een positieve ratio) of geeft aan dat de exploitatie-ontvangsten relatief ontoereikend zijn om een structureel evenwicht te bereiken (bij een negatieve ratio).

Belastingen / gecorrigeerde uitgaven: deze ratio gaat na in welke mate de reële uitgaven gefinancierd worden door de belastingontvangsten.

Onsamendrukbare gecorrigeerde uitgaven / gecorrigeerde ontvangsten: deze ratio gaat na in welke mate een bestuur zijn uitgaven flexibel en op korte termijn zou kunnen reduceren. Onsamendrukbare gecorrigeerde uitgaven zijn uitgaven die op korte termijn moeilijk op substantiële wijze te reduceren zijn: de personeelsuitgaven, de schulduitgaven en de verplichte toelagen (OCMW, politiezone, hulpverleningszone, kerkfabrieken en ziekenhuis). Hoe lager de ratio, des te flexibeler een bestuur kan inspelen op een extra druk op zijn financiën door de uitgaven terug te dringen.

Gecumuleerd budgettair resultaat / gecorrigeerde uitgaven: deze ratio geeft aan in hoeverre de financiële buffer van het bestuur de reële jaarlijkse uitgaven kan financieren. Het gaat hier dus om de **dekkingsgraad van de uitgaven**, uitgedrukt in een percentage.

De pagina met **evenwichtscriteria** analyseert met behulp van staafgrafieken en een bubbelgrafiek het budgettair resultaat van het boekjaar, het gecumuleerd budgettair resultaat en de autofinancieringsmarge.

De bubbelgrafieken met informatie over de cluster tonen **de dekkingsgraad van enkele ontvangstencategorieën** (de belastingontvangsten, de totale ontvangen werkingssubsidies en **de reserves** = gecumuleerd budgettair resultaat) **tegenover de gecorrigeerde exploitatie-uitgaven**.

Ten slotte geeft de pagina over de AFM nog de staat van het financieel evenwicht weer van de gemeente en het OCMW samen, met de **gecorrigeerde autofinancieringsmarge (GAFM)**. De GAFM is het structureel evenwicht zonder dat de door het bestuur gekozen financieringswijze een rol speelt. Om na te gaan hoe realistisch de AFM is, berekent de GAFM de marge opnieuw met als gecorrigeerde aflossingen van financiële leningen een vast percentage van 8% van de uitstaande schuld op 31 december van het jaar ervoor (J-1). In het geval er alternatieve financiering werd aangegaan, die kapitaalaflossingen van kredieten doorschuift naar de volgende jaren, levert dit een GAFM die lager is dan de AFM.

Het geconsolideerd financieel evenwicht op groepsniveau bevat zowel het beschikbaar budgettair resultaat als de autofinancieringsmarge van de gemeente en het OCMW met dat van de autonome gemeentebedrijven (AGB).



De schuld

Schuldenlast eigen aandeel / gecorrigeerde ontvangsten: berekent de verhouding van de terugbetaling en de kosten van de schuld ten opzichte van de exploitatie-ontvangsten van het bestuur. Deze ratio geeft een indicatie van het "gewicht" van de schuld op de courante financiën van het bestuur.

Schuldenlast eigen aandeel / financieel draagvlak: deze ratio geeft weer in welke mate het resultaat uit de exploitatiecyclus, zonder rekening te houden met de interesten op kredieten en leasings (financieel draagvlak), volstaat om de lasten van de externe financiering van het bestuur (aflossingen + intrestlast) te dekken. Een percentage kleiner dan 100% duidt op een positieve AFM.

Schuld LT eigen aandeel / financieel draagvlak: deze verhouding geeft het aantal jaren weer dat het bestuur nodig heeft om zijn schuld terug te betalen, in de veronderstelling dat het financieel draagvlak constant blijft.

Schuld ratio: deze vergelijkt de LT-schuld eigen aandeel met het volume van de gecorrigeerde exploitatie-ontvangsten. Het gaat dus om een toestand (de schuld) die geplaatst wordt tegenover een stroom (ontvangsten). De ratio berekent het aantal jaren dat een bestuur nodig heeft om haar schuld terug te betalen indien ze het geheel van de ontvangsten hieraan zou kunnen besteden.

Gewicht van de schuldenlast: schulduitgaven (X-as) en schulduitgaven / gecorrigeerde ontvangsten (Y-as): deze grafiek vergelijkt twee fundamentele indicatoren voor de 'draagbaarheid van de schuld', namelijk de schuldenlast en de impact op de exploitatiecyclus (schulduitgaven / gecorrigeerde ontvangsten). Hoe meer naar rechtsboven, hoe zwaarder het gewicht van de schuld op de exploitatiecyclus. Hoe meer naar linksonder, hoe draagbaarder het gewicht van de schuld voor de exploitatiecyclus.



De vooruitzichten en het saldo berekend volgens de ESR-normen

'Vooruitzichten': het Meerjarenplan geeft een beeld van de geplande exploitatie-, investerings- en financieringscyclus en de financiële evenwichten.

Bij de toetreding tot de Eurozone ondertekenden de deelnemende landen het **Europese stabiliteitspact**. Ze verbonden zich ertoe om ook na de invoering van de eenheidsmunt hun overheidsfinanciën onder controle te houden, met normen voor de overheidsschuld en voor het jaarlijkse tekort. In het kader van het Europese stabiliteitspact zijn de lidstaten van de Europese Unie verplicht hun begrotingsresultaat op geconsolideerd niveau naar de Europese toezichhouders door te sturen. Dit begrotingsresultaat dient opgesteld te worden volgens de ESR-normen (Europees Stelsel van de Rekeningen), om een conformiteit tussen de verschillende lidstaten van de Europese Unie te creëren.

Het **ESR-vorderingensaldo** is het saldo berekend volgens dit Europees stelsel van nationale en regionale rekeningen (ESR) en is één van de belangrijkste normen waaraan de begroting van de lidstaten moet voldoen. Voor de Vlaamse gemeentebesturen berekent het Instituut voor de Nationale Rekeningen (INR) eveneens het ESR-vorderingensaldo, het maakt geen deel uit van de BBC-regelgeving.

Wel maakt de beleids- en beheerscyclus (BBC) het voor de Vlaamse lokale besturen mogelijk om mits enkele aanpassingen de budget- en rekeningcijfers om te zetten naar een ESR-conform resultaat. Dat vormt dan een maatstaf voor de Vlaamse gemeentebesturen om zich te vergelijken met de saldi van andere overheidsentiteiten.

Het ESR-vorderingensaldo is het verschil tussen de totale ontvangsten en uitgaven volgens ESR-normen.

Totale ontvangsten volgens ESR-normen: zijn de totale ontvangsten volgens BBC-normen met uitzondering van transacties die verband houden met financiering via kredieten (opname van leningen of leasings) en met de verkoop van financiële activa.

Totale uitgaven volgens ESR-normen: zijn de totale uitgaven volgens BBC-normen met uitzondering van transacties die verband houden met financiering via kredieten (kapitaalsaflossingen) en met de investeringen in financiële activa.

Totale ontvangsten volgens BBC-normen: maakt het totaal van alle exploitatie-, investerings- en financieringsontvangsten van het boekjaar.

Totale uitgaven volgens BBC-normen: maakt het totaal van alle exploitatie-, investerings- en financieringsuitgaven van het boekjaar.



De investeringen en het patrimonium

De investeringsverrichtingen bevatten enkel de uitgaven uit de investeringsrekening. De investeringssubsidies toegestaan tussen gemeente en OCMW werden geconsolideerd.

Realisatiegraad van de investeringen: deze wordt bekomen door de reële investeringsuitgaven (afkomstig uit de jaarrekeningen van jaar N) te vergelijken met de voorziene investeringsuitgaven (uit het initiële budget van jaar N). Het resultaat hiervan geeft aan in welke mate de budgetvooruitzichten in de rekening werden gerealiseerd. Een ratio kleiner dan 100% is een indicator van de onvolledige uitvoering van het investeringsbudget. Een ratio hoger dan 100% wijst wellicht op het feit dat er budgetwijzigingen werden doorgevoerd voor de investeringen. Nagaan in welke mate het investeringsbudget gerealiseerd werd in de laatste jaren laat toe om in te schatten hoe realistisch de investeringsvooruitzichten uit het recentste budget zijn.

Investeringsgraad: deze ratio geeft de netto-investeringen verhoudingsgewijs weer. De investeringen worden gecorrigeerd met de desinvesteringen en geplaatst tegenover de afschrijvingen, de waardeverminderingen en de herwaarderingen. Het doel van deze ratio is na te gaan in welke mate de nieuwe investeringen de veroudering van het bestaande patrimonium compenseren. Een ratio gelijk aan 100% geeft aan dat de gemeente net voldoende nieuwe investeringen realiseert om haar patrimonium in stand te houden. Een ratio groter dan 100% wijst op een netto patrimoniale aangroei. Een ratio die gedurende meerdere jaren kleiner is dan 100% wijst op een progressieve veroudering van het patrimonium waardoor het in de toekomst wellicht noodzakelijk is om over te gaan tot aanzienlijke herstel- of vervangingsinvesteringen.

Binnen **de balans** wordt een onderscheid gemaakt voor de **materiële vaste activa**:

- Gemeenschapsgoederen: materiële vaste activa die aangewend worden om een maatschappelijke dienstverlening te vervullen, maar waarbij de vervulling van deze dienstverlening minder ontvangsten genereert dan de noodzakelijke uitgaven voor het uitvoeren van deze dienstverlening.
- Bedrijfsmatige materiële vaste activa: materiële vaste activa die aangewend worden om een maatschappelijke dienstverlening te vervullen, maar in tegenstelling tot de gemeenschapsgoederen genereren deze activa voldoende ontvangsten om de uitgaven te compenseren.
- Andere materiële vaste activa: deze activa worden niet aangewend in het kader van maatschappelijke dienstverlening. Ze kunnen gemakkelijker ontvreemd worden zonder een invloed te hebben op de maatschappelijke dienstverlening.



Detail van de lokale fiscaliteit

De grote posten van de **lokale fiscaliteit** omvatten volgende specifieke opbrengsten en stemmen overeen met volgende codes en omschrijvingen:

- 730 Aanvullende belastingen
- 731 Belastingen op prestaties
- 732 Verhaalbelastingen
- 733 Belasting inzake openbare hygiëne
- 734 Bedrijfsbelastingen
- 735 Belastingen op vertoningen en vermakelijkheden
- 736 Belastingen op het gebruik van het openbaar domein
- 737 Belastingen op patrimonium
- 738 Andere belastingen

**INHOUDSTAFEL**

I. ALGEMENE INDICATOREN & EVOLUTIE	p.3	
II. EXPLOITATIEREKENING		
Exploitatie-uitgaven		
1. Netto-exploitatie-uitgaven en gemiddelde investeringen per beleidsdomein (Gemeente + OCMW)	p.4	
2. Economische verdeling van de exploitatie-uitgaven (Gemeente + OCMW)	p.5	
3. Economische verdeling van de exploitatie-uitgaven (Gemeente)	p.6	
4. Economische verdeling van de exploitatie-uitgaven (OCMW)	p.7	
5. Detail van de exploitatie-uitgaven (Gemeente + OCMW) - cluster	p.8	
6. Detail van de exploitatie-uitgaven (Gemeente + OCMW) - provincie	p.9	
7. Detail van de werkingsuitgaven (Gemeente + OCMW)	p.10	
8. Detail van de personeelsuitgaven (Gemeente + OCMW)	p.11	
9. Detail van de personeelsuitgaven (Gemeente)	p.12	
10. Detail van de personeelsuitgaven (OCMW)	p.13	
11. Detail van de werkingssubsidies (Gemeente)	p.14	
Exploitatie-ontvangsten		
12. Economische verdeling van de exploitatie-ontvangsten (Gemeente + OCMW)	p.15	
13. Economische verdeling van de exploitatie-ontvangsten (Gemeente)	p.16	
14. Economische verdeling van de exploitatie-ontvangsten (OCMW)	p.17	
15. Detail van de exploitatie-ontvangsten (Gemeente + OCMW) - cluster	p.18	
16. Detail van de exploitatie-ontvangsten (Gemeente + OCMW) - provincie	p.19	
17. Fiscaliteit (Gemeente)	p.20	
18. Detail van de lokale fiscaliteit (Gemeente)	p.21	
		III. RESULTAAT & FINANCIËLE BELEIDSRUIMTE
		1. Resultaat van het boekjaar (Gemeente + OCMW) p.22
		2. Resultaten en financiële beleidsruimte (Gemeente + OCMW) p.23
		3. Evenwichtscriteria (Gemeente + OCMW) p.24
		4. Dekkingsgraden & spaarquote (Gemeente + OCMW) - cluster p.25
		5. Autofinancieringsmarge (Gemeente + OCMW + AGB) p.26
		IV. SCHULD
		1. Schuld (Gemeente + OCMW) p.27
		2. Schuld (Gemeente) p.28
		3. Schuld (OCMW) p.29
		V. VOORUITZICHTEN & ESR-SALDO p.30
		VI. INVESTERINGEN & PATRIMONIUM
		1. Investeringsrekening p.32
		2. Balans p.33
		BIJLAGE: Detail van de lokale fiscaliteit p.34